As Conclusões do Inquerito Sobre o Escandalo da Compra de Aviões Para o Exercito Confirmam, Plenamente, a Sensacional Reportagem do DIARIO CARIOCA

Bibliotheca Nacional
Av. Rio Branco, 219

16 PAGINAS 100 REIS

Diario Carioca

Fundador: J. E. DE MACEDO SOARES

16 PAGINAS 100 REIS

Praça Tiradentes N.º 77 | Rio de Janeiro, Sabbado, 30 de Março de 1935 | Anno VIII — Numero 2.050

O Accordo Anglo-Brasileiro Restaura o Credito do Brasil Em Londres e Valoriza o Nosso Commercio Exportador Para a Inglaterra

Quartel de Abrantes

A Camara terminou hontem a votação do projecto de Segurança que só aguarda a sancção presidencial para figurar na collecção das leis do paiz. Logo depois soube-se que o illustre leader da maioria, cansado, carecendo de uma estação de repouso, depôz o bastão de commando discretamente, retirando-se á penumbra sem mexer um "caso". O seu substituto é o sr. Waldomiro Magalhães, homem cordato e polido, da velha escola do sr. Raul Fernandes. A Camara quasi não se aperceberá da substituição do leader, nem o publico, nem o governo. **Tra va il mondo.**

Quando se commentava, sem emoção, a amavel retirada do antigo leader, correu na Camara um boato extravagante: o sr. Getulio Vargas preparava o véto parcial da lei de Segurança, eliminando os dispositivos que enquadram a acção subversiva dos integralistas. Riam-se nos corredores e no recinto, mas, a dizer a verdade, nenhum deputado duvidou do boato, nem pôz seriamente de quarentena o seu conteudo!

Tudo é possivel. O governo não tem uma politica. Como póde della divergir a opposição? O governo não tem amigos, quem póde ser inimigo do governo? O sr. João Simplicio, chefe da bancada gaucha, acaba de recusar relatar o projecto de reajustamento dos vencimentos militares. Tocou essa tarefa de pesadas e odiosas responsabilidades governamentaes ao representante do Ceará, cujo partido, em maioria legal no Estado, vive, entretanto, em transes e ameaças deante da desvairada ambição do delegado do sr. presidente da Republica na terra de Iracema... Quem poderá contar com a solidariedade, o sacrificio e a fidelidade desse deputado defendendo os compromissos do governo, quando elle é uma victima, quando aos seus amigos se recusam justiça e o amparo dos direitos mais comezinhos?

O sr. almirante Protogenes tem uma carta que é a peneira com a qual pretende tapar o sol. O bravo servidor vae a São Lourenço refrescar as farpas do harpão. Boa viagem, porém, máo tempo...

E commentavam-se ainda alegremente as conversas pacificadoras dos gauchos. Se por ventura voltassem ao aconchego do governo, os opposicionistas dos pagos iriam ter uma impressão singular. Tudo como dantes no quartel de Abrantes. Os mesmos sorrisos e palavras, as mesmas promessas, os mesmos charutos desprendendo volutas immoveis de fumaça! O sr. João Neves poderia retomar o fio de uma conversa de tres annos atrás, discretearia horas a fio entre as mesmas personagens e as mesmas situações!

Nessa triste politica que tem a immobilidade, o silencio, a inutilidade de um canhão encravado — dizia-se tambem hontem, na Camara, que o sr. capitão Cascardo daria uma roda de ponta-pés, acabando a lei de Segurança num comicio communista! Muitos riram-se do espavento da idéa, no fundo ninguem duvidou que venha a se confirmar num facto!

Emquanto tudo isso de sério corria na Camara, irrompeu tambem uma noticia alegre. O sr. general Christovam Barcellos pedira instantemente ao cardeal don Sebastião Leme que o deixasse ir incorporado á sua comitiva festejar o centenario de Campos. Para obter a acquiescencia do illustre prélado, o bravo general beijava-lhe soffregamente as mãos cabelludas. E dizia rolando os olhos e batendo as bochechas: que não era por politica que elle queria apparecer em Campos ao lado do cardeal. Longe do seu coração essa tentação do seculo. O que elle queria era pagar uma promessa ao Santissimo, dar uma grande prova de seu amor ás Especies Divinas!

O cardeal Leme não poude resistir ao desespero daquella ovelha do Senhor. E o bravo general, como um azougue, saiu do Arcebispado de rabo em pé, a convidar o sr. Prado Kelly para a peregrinação do Amor Divino. Campos vae ter, pois, um grande espectaculo: o diabo na pia de agua benta!

J. E. de Macedo Soares

"A SÃO PAULO" Companhia Nacional de Seguros de Vida
SUCCURSAL NESTA CAPITAL: AVENIDA RIO BRANCO N.º 131 — 1º ANDAR
Directores — DR. JOSE' MARIA WHITAKER
DR. ERASMO I. DE ASSUMPÇAG
DR. J. C. DE MACEDO SOARES

Afastado o Perigo de Serem Adoptadas Medidas Contra o Algodão e as Frutas Nacionaes

Confirmando informações Antecipadas Pelo DIARIO CARIOCA ---- A Divulgação do Texto do Accordo

Embaixador José Carlos de Macedo Soares

Acaba de ser distribuido á imprensa de Londres e do Rio o texto do accordo anglo-brasileiro. Publicamol-o a seguir além dos despachos telegraphicos provenientes da metropole britannica dando conta da impressão ali causada pelo importante documento. A opinião publica aguardava com o mais vivo interesse detalhes sobre as negociações que o sr. Souza Costa levou a effeito. Sua curiosidade ficará hoje inteiramente satisfeita. Pode orgulhar-se o DIARIO CARIOCA de se ter antecipado ás informações officiaes, nas sensacionaes reportagens que publicou sobre o assumpto. Esta folha acompanhou em todos os seus movimentos a missão financeira brasileira na Europa e poude assim informar o publico em primeira mão. A publicação do texto do accordo, como aliás acontecera já com a entrevista collectiva ha poucos dias concedida á imprensa carioca pelo sr. Souza Costa, não fez senão confirmar ainda uma vez infor-

(Continua na 8ª pag.)

O Augmento das Taxas Portuarias

O C. F. DO COMMERCIO EXTERIOR ESTA' EXAMINANDO O ASSUMPTO

Na ultima reunião do Conselho Federal do Commercio exterior, após a leitura do memorial das classes productoras do Estado de Minas Geraes, protestando contra o augmento das taxas do porto do Rio de Janeiro, o deputado Euvaldo Lodi fez uma larga exposição sobre o assumpto, pedindo para elle toda attenção de seus pares.

Mostrou o deputado mineiro o desastre que representaria para a economia nacional a adopção das tarifas propostas pelo superintendente Miranda Carvalho, nas quaes figuram majorações que vão a 600 °|°.

Attendendo ás ponderações do conselheiro Euvaldo Lodi dedo conselheiro Euvaldo Lodi, de- Commercio Exterior que o seu

(Continua na 8ª pag.)

Virá a Pacificação da Politica do Rio Grande?

O ENCONTRO COMMOVIDO DO GAL. FLORES DA CUNHA COM O SR. RAUL PILLA

Em Porto Alegre, Julga-se o Reatamento das Relações dos Dois Chefes Politicos o Primeiro Passo Para o Accordo das Duas Correntes em Luta

Sr. Flores da Cunha

Sr. Raul Pilla

PORTO ALEGRE, 29 (A. B.) — Hoje, pela manhã, na residencia do sr. Vicente Santiago, cunhado do general Flores da Cunha, occorreu uma scena da maior importancia politica, por certo a mais significativa desde 1932. Foi o encontro amistoso entre os srs. Flores da Cunha e Raul Pilla.

Os dois chefes politicos estavam de relações cortadas desde o dia 10 de julho de 1932, quando se avistaram pela ultima vez.

(Continua na 8ª pag.)

O Escandalo Em Torno da Compra de Aviões

CONFIRMADA PLENAMENTE A SENSACIONAL REPORTAGEM DO *DIARIO CARIOCA*

Entregues ao Ministro da Guerra as Conclusões do Inquerito Policial-Militar Presidido Pelo General Pantaleão Telles

General Espirito Santo, ministro da Guerra, ao tempo da compra de aviões, que applaudiu nossa sensacional reportagem

O DIARIO CARIOCA iniciou, nos ultimos mezes do anno passado, uma campanha sensacional. Denunciámos varios escandalos occorridos com a compra de armamentos e material de aviação para o nosso Exercito durante a revolução de São Paulo.

A nossa reportagem, iniciada quando mais accesa ia a discussão em torno do escandalo sobre o armamentismo, que explodiu em Washington, caracterizou-se por uma orientação tão criteriosa que mereceu não apenas os applausos do general Góes Monteiro, ministro da Guerra, e do general Espirito Santo, antigo titular da mesma pasta, mas tambem do general Pantaleão Telles, que fôra encarregado pelo governo de abrir um inquerito policial-militar a respeito. Não accusámos sem provas, não calumniámos, não insultámos, limitando-nos a ouvir as opiniões das personalidades capazes de esclarecer o escandalo que todos presentiam.

* * *

O general Góes Monteiro, com a sua autoridade de ministro da Guerra, não teve duvidas, ouvido por nós, em affirmar que houvera "bandalheira" na compra dos aviões.

O DIARIO CARIOCA conseguiu demonstrar que a firma Mayrink Veiga & Cia., fornecedora dos aviões, vendera ao Exercito material de qualidade inferior, aproveitando-se das circumstancias do momento para conseguir um contrato de fornecimento pouco honesto.

O DIARIO CARIOCA prometera aos seus leitores informal-os do resultado do inquerito policial-militar mandado instaurar pelo ministro da Guerra. Interrompemos a nossa reportagem em attenção ao pedido que nos fez o general Pantaleão Telles. O antigo commandante da Policia Militar subiu

General Pantaleão Telles, que presidiu ao inquerito policial-militar sobre o caso dos aviões

uma noite as escadas da nossa redacção para solicitar do nosso patriotismo a interrupção da campanha. Achava o illustre official superior do Exercito que o proseguimento da mesma po-

(Continua na 8ª pag.)

FIQUE RICO!
200 CONTOS
LOTERIA FEDERAL
HOJE
JOGAM SO'MENTE 32 MIL BILHETES

A condemnação dos nazistas de Memel

TODA A NAÇÃO ALLEMÃ PROTESTA CONTRA O SANGRENTO VEREDICTO

BERLIM, 29 (A. B.) — Toda a nação allemã, como se sabe, vem expressando em manifestações de protesto a sua revolta contra o sangrento veredicto de Kown.

Uma das demonstrações mais emocionantes já verificadas foi a que se realizou deante do edificio da municipalidade, quando o burgo-mestre de Berlim, sr. Friednan, que é natural de Memel, dirigindo-se á multidão reunida, leu as palavras que o Alto Commissario francez tinha pronunciado, ha doze annos, como representante das potencias alliadas.

"Em nome das potencias alliadas, disse o commissario francez, levanto a voz em solenne protesto contra o golpe sangrento perpetrado contra o districto de Memel. Declaro expressamente que tambem no futuro as potencias alliadas tencionam exercer sua autoridade sobre esse dominio.

A LITHUANIA QUER O JURAMENTO DA POLICIA DE MEMEL

MEMEL, 29 (A. B.) — A nova determinação do governo lithuano, para que a policia de Memel, doravante, faça o juramento sobre a constituição lithuana, o que é uma violação dos decretos do Estatuto de Memel, segundo o qual a policia deve jurar unicamente sobre a constituição do territorio, prova a inconsciencia dos governantes ed Kowno.

As grandes manifestações que se têm realizado na Allemanha inteira, bem como os severos commentarios de outros paizes como a Suissa e a Inglaterra, têm, evidentemente, dado que pensar aos lithuanos. A policia de Memel, desde hontem, se acha em estado de alarma.

CARDUUS CARDO
TONICO DO CORAÇÃO

O general Paul Noel visitou hontem a Escola Militar

O CHEFE DA MISSÃO MILITAR FRANCEZA MOSTROU-SE ENTHUSIASMADO PELO NOSSO PRINCIPAL ESTABELECIMENTO DE ENSINO MILITAR

O general Paul Noel, chefe da Missão Militar Franceza, recentemente chegado a esta capital, visitou hontem a Escola Militar, no Realengo, fazendo-se acompanhar de um dos membros da referida missão, o coronel Mennerat, sendo recebido com as honras do estilo.

O visitante, depois de breve palestra, passou a percorrer todas as dependencias desse estabelecimento de ensino militar demonstrando a cada passo o seu enthusiasmo por tudo que via e observava, fazendo referencias elogiosas.

Terminada a visita, o commandante da Escola, general Meira Vasconcellos, seguido da respectiva officialidade, convidou o bravo militar para um apperitivo, no Casino, onde foram trocados varios brindes findo os quaes retirou-se, dirigindo-se para o centro da cidade.

Sobre Bancos Centraes

A proposito da reforma bancaria do Uruguay — Uma honrosa distincção feita ao economista brasileiro sr. A. de Lima Campos, da secção de estudos economicos do Banco do Brasil — Um estudo interessante e opportuno

Nas edições de "La Manana", de Montevidéo, de 3 e 8 do mez passado, apparecem publicadas, a proposito da reforma do "Banco de la Republica del Uruguay", trabalhos e observações do nosso collaborador sr. Aluizio de Lima Campos, que, em face da lei bancaria ora em estudos na Camara dos Deputados, apresentam entre nós a mais palpitante actualidade.

O economista professor Manuel Monteverde, da Universidade de Moltevidéo, organizou um projecto de reforma do "Banco de la Republica del Uruguay", que vae ser discutido pelo Congresso da Republica vizinha. Antes de se iniciar o processo parlamentar, o autor do projecto houve pór bem pedir, sobre o mesmo, a opinião de alguns economistas de reconhecida competencia. Com tal proposito, dirigiu o professor Monteverde ao sr. Lima Campos, que é membro da secção de Estudos Economicos do Banco do Brasil, a seguinte carta:

"Montevidéo, 18 de dezembro de 1934.

Prezado sr. A. de Lima Campos.

Pelo correio registado, tenho o prazer de remetter-lhe uma compilação de artigos meus sobre a "Reorganização do Banco de la Republica del Uruguay", e a criação da Caixa de Conversão.

Trata-se de uma compilação incompleta. Espero receber algumas cartas para incluil-as no final do folheto, com antecedentes illustrativos para os legisladores.

Se v. s. quizer favorecer-me com a sua opinião sobre a dualidade de funcções attribuida pela lei ao "Banco de la Republica"; sobre a conveniencia da sua separação e sobre a funcção do ouro — pontos que constituem o eixo do meu projecto — posso assegurar-lhe que seria lida com especial interesse, já que o seu paiz, ao contrario do meu, tem a esse respeito uma experiencia feita.

Não lhe solicito essa opinião como uma deferencia a mim, que não teria nenhum titulo para esperal-a, mas como uma deferencia ao Uruguay, onde o seu nome já conquistou incontestavel prestigio.

Sem outro motivo, me é grato saudal-o com a minha melhor consideracão.

(a) **Manuel Monteverde.**

No numero de "La Manana", de 3 do mez passado — sob o titulo "Sobre Bancos Centrales y Reorganización del Banco de la Republica. Lo que opina al respecto el economista brasilero A. de Lima Campos" — acha-se publicado o seguinte:

"O sr. A. de Lima Campos da Secção de Estudos Economicos do Banco do Brasil e ex-assessor technico da delegação brasileira á VII Conferencia Pan-Americana, realizada em Montevidéo, onde teve brilhante actuação, dirigiu ao professor Manuel Monteverde a interessante carta que traduzimos a seguir, a proposito dos estudos que têm sido publicados em nossas columnas.

O professor Monteverde nos annuncia que commentará esta carta em um proximo artigo.

"Rio de Janeiro, 3 de janeiro de 1935 — Prezado dr. Manuel Monteverde.

Depois de uma leitura attenta do seu excellente trabalho — "Reorganisación del Banco de la Republica" — venho expôr-lhe a minha opinião sobre os pontos mencionados na carta de v. s. de 18 de dezembro de 1934:

1º — "Dualidad de funciones atribuida por la ley al Banco de la Republica".

2º — "La conveniencia de su separación".

3º — "La función del oro".

Sobre a conveniencia ou não de isolar a funcção emissora

Uma longa pratica tem demonstrado que um banco central de reservas é o instituto que exerce em melhores condições as funcções de controle do crédito interno, das operações externas e de "surveillance" sobre o valor da moeda nacional. Para attingir plenamente esse objectivo o banco deve ter em suas mãos os seguintes elementos principaes:

a) Autonomia administrativa ampla.

b) Privilegio de emissão de bilhetes.

c) Deposito obrigatorio de uma parte das reservas dos outros bancos.

d) Reservas proprias para cobertura das emissões e exigibilidades. Em situação de normalidade as reservas (metallicas e "devisas" estrangeiras) deverão ser empregadas na conversibilidade dos bilhetes.

e) Possibilidade de um certo controle sobre as correntes de capitaes entre o paiz e o exterior.

f) Adeantamentos bancarios e redesconto de titulos legitimos de auto-liquidez comprovada.

g) Uma certa massa de titulos para operações em "open market".

Esse conjunto de faculdades — onde se reunem emissão, conversibilidade (ou controle de cambio), redesconto, adeantamento bancario, etc. — é indispensavel á grande finalidade do instituto, que é, primordialmente, o controle do crédito interno, da balança internacional de pagamentos e a estabilidade (ou "surveillance") do valor da moeda nacional. Todos esses elementos, altamente inter-dependentes, devem estar centralizados sob uma unica administração.

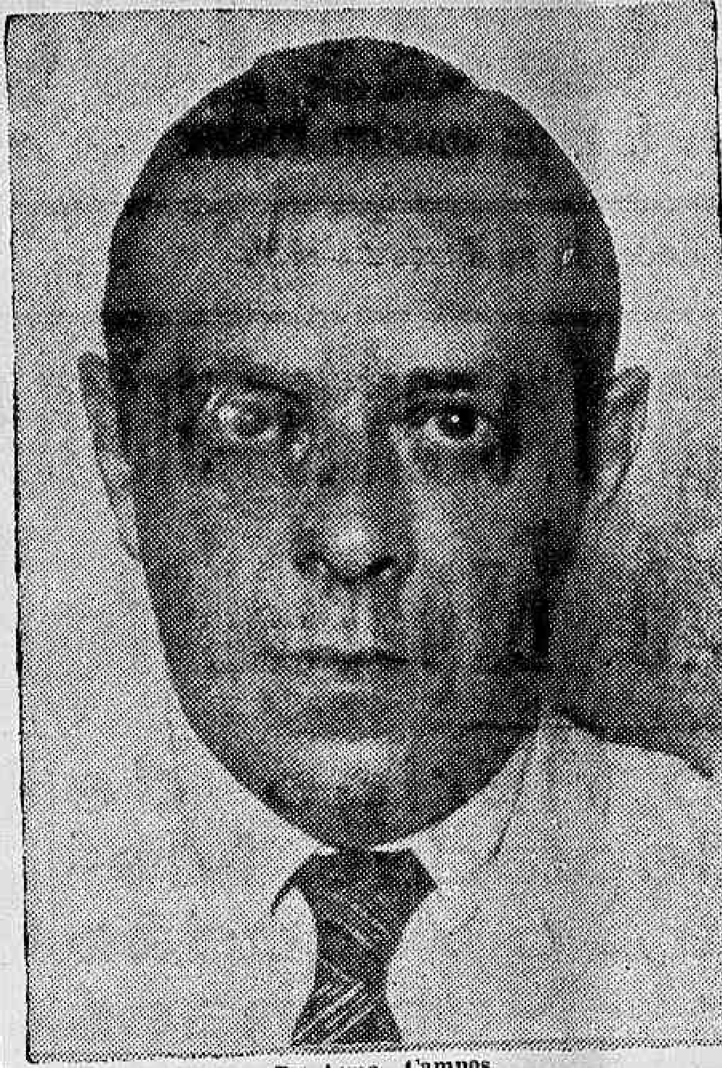

Dr. Lima Campos

Si, em dado momento, qualquer delles viér a faltar, o controle se tornará precario, podendo occasionar desastrosas consequencias.

Os paizes que — como o Brasil, a Argentina e o Uruguay (cuja minucia de organização não conheço bem) — possuem esses orgãos separados, esparsos ou, em parte, annexados a bancos commerciaes (Banco do Brasil, Banco de la Nación e Banco de la Republica), parece que devem crear, com a brevidade possivel, um **Banco Central de Reservas** nos moldes acima esboçados.

O **Chile**, o **Peru'** e a **Colombia** possuem Bancos Centraes, com bom delineamento estatutario, organizados sob a direcção do professor Kemmerer.

E' claro, como faz v. s. notar nos seus artigos, que não é possivel transformar o **Banco de la Republica del Uruguay** (tal como o **Banco do Brasil** e o **Banco de la Nación**), que possue caracteristicas nitidamente commerciaes, em um Banco Central de Reservas. Mas o instituto central poderá ser criado sem que isso signifique o desapparecimento do Banco de la Republica, o qual deverá permanecer na sua orbita commercial, cedendo ao Banco Central de Reservas, apenas, as funcções constantes da relação acima, através de um ajuste convenientemente estudado.

Sobre este assumpto eu me permitto recommendar ao amigo a leitura do trabalho feito para a Argentina por Sir Otto Niemeyer, que considero uma obra de real valor, onde se juntam um profundo conhecimento da materia e o tradicional "common sense" britannico. Estou mesmo informado de que, neste momento, o governo argentino está tratando de dar applicação ao plano Niemeyer.

A centralização das funcções supracitadas parece constituir hoje assumpto pacifico, tanto assim que na Conferencia Economica de Londres, e na Pan-American de Montevidéo foram approvadas, por unanimidade, resoluções nesse sentido.

Essa centralização se tem tornado tão necessaria, que os Estados Unidos — que possuem uma organização analoga mas algo differenciada em certos detalhes — estão estudando, segundo me communicou um economista americano, a transformação do systema de Bancos Federaes em um Banco Central de Reservas, mais ou menos nos moldes europeus.

No Brasil sempre me tenho manifestado, em varios trabalhos publicados em jornaes e revistas, pela criação de um Banco Central de Reservas, pois estou firmemente convencido que é esse instituto technicamente mais perfeito, possuindo mesmo, como coefficiente de segurança, em muitos paizes, uma já longa experimentação funcional.

Quando Sir Otto Niemeyer, em 1931, apresentou o seu relatorio sobre o Brasil, tive opportunidade, mais uma vez, de insistir no assumpto, através de uma serie de artigos que publiquei no "Correio da Manhã", bordando alguns commentarios em torno do trabalho do conhecido financista inglez.

A "CAIXA DE CONVERSÃO"

A "Caixa de Conversão é um instituto demasiadamente automatico, sem a elasticidade necessaria a um controle sadio do credito interno e da balança internacional de pagamentos.

A ultima experiencia feita no Brasil — Caixa de Estabilização criada em 1926 — não foi feliz: depois de ter provocado uma inflação monetaria ...... (800.000.000 de mil réis) e uma consequente inflação de creditos, a "Caixa", sob a pressão da crise mundial, determinou uma deflação automatica violenta, seguida de muitas fallencias e da derrocada de varios bancos.

No trabalho sobre as finanças argentinas, a que acima me referi, este ponto se acha detalhadamente estudado; os inconvenientes estão resultados com viva clareza, até, muitas vezes, em modificações contra-indicadas no volume da circulação de bilhetes.

FUNCÇÃO DO OURO

O abandono do padrão de ouro (1) pela maioria dos paizes do mundo (excepto o "bloco do ouro"), fez com que, praticamente, o valor do metal amarello nos dois principaes mercados do planeta — Nova York e Londres — passasse a ser fixado, em moeda corrente, de accordo com as directrizes das politicas economico-financeiras dos Estados Unidos e da Inglaterra. Isto inverteu a praxe seguida até bem pouco tempo: em vez do ouro determinar o valor da moeda, esta passou a determinar o valor do ouro. Em taes condições, o metal amarello pode ser encarado como uma mercadoria que, no momento, apresenta a vantagem de conseguir preços elevados. Sob esse aspecto, sendo, como é, uma mercadoria cara e indeterioravel presta-se ainda, em boas condições, a servir de cobertura de bilhetes e outros valores representativos. Mas, ainda sob esse mesmo aspecto, não seria indicado retel-o "quand même", desde que a sua exportação pudesse trazer vantagens apreciaveis para a economia nacional. Nesse caso a cobertura metallica do Banco Central poderia ser substituida por valores de outra ordem, sempre que isto não acarretasse consequencias mais prejudiciaes que a retenção do ouro. Os varios exemplos que a actualidade nos revela são bem conhecidos de v. s., pois o seu excellente trabalho contém algumas citações sobre a materia.

Devo dizer, entretanto, que uma situação, mundialmente generalizada, em que os valores das moedas são fixados ao sabor das diversas directrizes nacionaes, parece um regime grandemente instavel, com profundos desnivelamentos entre os poderes acquisitivos das varias "devisas", que nunca permittirá uma renascença ampla do commercio internacional. As nações se estão servindo dessa faculdade para a obtenção de premios na exportação dos respectivos productos, e a luta dahi resultante impede qualquer movimento ascensional pronunciado do intercambio mundial de mercadorias e serviços. Nas condições presentes, um tal obstaculo só poderia ser contornado por um accordo internacional que estabelecesse paridades estaveis entre os poderes de compras das differentes moedas.

O padrão de ouro, no seu amplo funccionamento — estabilidade monetaria, conversibilidade franca dos bilhetes e livre exportação do metal — attingia, automaticamente, essa finalidade. Não acredito, entretanto, nem na possibilidade de se obter aquelle accordo internacional, nem na volta ao padrão de ouro. Esta ultima alternativa não me parece viavel, pois, dentro dos valores-ouro das moedas actuaes, o stock mundial de metal amarello se tem mostrado insufficiente para attender as necessidades de cobertura dos valores representativos e para servir como massa de manobra ás transacções internacionaes. Essas e outras razões induzem-me a crêr que o problema poderá ser mais facilmente resolvido por uma convenção bimetallista.

Em um livro que acabo de publicar ("A Crise Economica Mundial e a Solução Bimetallista") examinei detalhadamente este assumpto, que me parece estar alli explicado com sufficiente clareza.

Em registado separado estou remettendo a v. s. um exemplar desse trabalho.

Perdoe-me o amigo a franqueza com que estou escrevendo e releve-me estar aqui repisando materia de que é competente conhecedor.

Sempre ao inteiro dispor de v. s., creia-me sempre um admirador ás suas ordens.

(ass.) **A. DE LIMA CAMPOS**

(1) — Na accepção de conversibilidade franca dos bilhetes e livre exportação do metal. (O proprio "bloco do ouro" já estabelece algumas restricções).

Na edição de "La Manana" de 8 de março p. p. apparece o commentario feito pelo prof. Monteverde sobre o estudo do sr. Lima Campos, que publicaremos em um dos nossos proximos numeros.

A Estação Radio do Arpoador e o Trafego Maritimo

A proposito dos melhoramentos recentemente introduzidos na Estação Rio-Radio do Arpoador, recebeu o dr. Raul de Azevedo director regional dos Correios e Telegraphos do Districto Federal, o seguinte officio da Associação Commercial do Rio de Janeiro: "Associação Commercial do Rio de Janeiro, 26 de março de 1935. Illmo. sr. director regional dos Correios e Telegraphos. — Em sessão de directoria realizada a 29 do corrente, o sr. J. de Souza congratulou-se com a casa pelas modificações introduzidas na Estação do Arpoador, augmentando o seu raio de acção e, desse modo, prestando enorme beneficio ao trafego maritimo. Transmittindo esse voto a v. s. apraz-nos reaffirmar aqui os justos conceitos que aquelle nosso companheiro bordou em torno do assumpto, salientando a importancia do melhoramento acima referido. — Aproveitamos o ensejo para reiterar a v. s. os nossos protestos de elevada consideração e mui distincto apreço. a.) Antenor Ribeiro de Menezes, director 1º secretario."

Proseguem as Conversações Em Moscow

Os Srs. Anthony Eden e Litvinoff, após longa entrevista, mostram-se animados com os resultados das questões fixadas

Em Londres, Paris e Roma os Estadistas Continuam Preoccupados Com a Nova Situação Criada na Europa

"UMA MELHORIA SATISFACTORIA NAS RELAÇÕES ANGLO-SOVIETICAS" — OS SRS. EDEN E LITVINOFF MOSTRAM-SE ANIMADOS COM O EXITO DAS PRIMEIRAS CONVERSAÇÕES

MOSCOU, 29 (U. P.) — O sr. Anthony Eden e o sr. Maxim Litivinoff conferenciaram durante noventa minutos no Commissariado dos Negocios Estrangeiros e, em seguida, ambos declararam officialmente que assistiam a uma melhoria satisfatoria nas relações anglo-sovieticas. Os srs. Stalin e Molotov saudarão o major Eden no Kremlin hoje á tarde ou amanhã. Os srs. Eden e Litivinoff proseguirão esta tarde as suas conferencias.

STALIN RECEBEU O ENVIADO BRITANNICO

MOSCOU, 29 (U. P.) — O dictador Joseph Stalin recebeu hoje o Lord do Sello Privado e o embaixador da Grã Bretanha, srs. Anthony Eden e Chilston. A entrevista, que durou uma hora, teve logar no Kremlin, não sendo divulgados os pontos discutidos.

PORTA-VOZ DOS PAIZES DA PEQUENA ENTENTE

O sr. Nicolas Titulescu conferenciou com o sr. Pierre Laval em Paris

PARIS, 29 (U. P.) — Chegou a esta capital o sr. Nicolas Titulescu, que conferenciou immediatamente com o sr. Pierre Laval a quem, no caracter de porta-voz dos paizes da Pequena-Entente, disse que estes estão determinados a fazer opposição ao rearmamento da Hungria, além dos limites estipulados em tratado, pois do contrario as regiões balkanica e danubiana ver-se-ão na imminencia de uma guerra.

PESSIMISMO EM LONDRES

Excepto o "Daily-Mail", todos os jornaes se mostram pouco confiantes no resultado das conversações de Berlim

LONDRES, 29 (A. B.) — A maioria dos jornaes britannicos continua seus commentarios sobre as conversações berlinenses em um tom algo pessimista, re-

Titulescu

affirmando que as conversações, se bem que necessarias e importantes, não criaram uma base para accordo.

O "Times" diz que as discussões manifestaram graves divergencias de opinião, e deram a impressão de que a Allemanha não acredita, no momento, que seus interesses possam ser salvaguardados nos limites de um systema de segurança collectiva. O jornal accentua que o sr. Hitler teria de novo accentuado que a manutenção e a effectivação da paz, por meio de uma collaboração internacional, são o fim de sua politica, mas informou aos seus visitantes, com uma franqueza absolutamente apreciada por estes ultimos, que os esforços da Allemanha não poderão ser realizados senão por uma politica estrangeira independente.

O "News Chronicle" se mostra tão pessimista que acredita já num completo fracasso das negociações sobre o systema collectivo de segurança. "Sómente a boa vontade da Allemanha, em se desarmar no mesmo rythmo que o fizeram as outras potencias, é ainda um raio de esperança que as potencias a se reunirem no mez proximo, em Stress, deverão aproveitar em seu beneficio" — diz o jornal.

Sómente o "Daily Mail", mais optimista, diz que os meios governamentaes estão de accordo em que Sir John Simon trouxe informações de grande valor, de Berlim, e accrescenta que o titular dos Estrangeiros usará de toda a sua influencia para que o Reich seja convidado a fazer parte da mesa redonda de Stress. "Depois que o gabinete tomou conhecimento do relatorio Simon — diz o "Daily Mail", — o ministro do Foreign Office esta mais do que convencido de que deve empregar todos os seus esforços para uma entente européa".

Tambem nos meios governamentaes não se occulta, absolutamente, que a situação reclama imperiosamente uma solução, afim de que a possibilidade de um progresso na paz não seja partida.

OS RESULTADOS DAS VISITAS DE ESTADISTAS BRITANNICOS A BERLIM E MOSCOU

BERLIM, 29 (A. B.) — A imprensa germanica estranha os commentarios absurdos que estão sendo publicados no estrangeiro a respeito do pretenso resultado negativo da visita de Sir John Simon a Berlim, chamando a attenção publica para o facto de que foram justamente os circulos officiaes francezes que, antes da partida da delegação britannica, exigiram e forçaram uma declaração em que se dizia claramente que a visita a Berlim teria, apenas, caracter informativo. A tactica da imprensa franceza consiste, agora, em apresentar a viagem como pura perda de tempo, emquanto que antes da viagem ella insistia em affirmar que da visita a Berlim não devia resultar nada de positivo.

Todas essas conjecturas são prematuras e insensatas, como insensatas são as informações a respeito de certas exigencias que a Allemanha teria apresentado no decorrer das conversações, escreve o "Deutsche Allgemeine Zeitung", accrescentando que a politica britannica ainda não entrou na phase activa. O programma dos estadistas britannicos é claro e perfeitamente logico. Londres pretende orientar-se, antes de dar um passo decisivo, e para a sua orientação o programma contém outros pontos que ainda não foram cumpridos.

As visitas de Sir John Simon a Paris, as visitas do sr. Eden a Moscou e Varsovia, são alguns dos pontos do programma de Londres. Quando todas essas visitas informativas tiverem fim, o governo britannico reunir-se-á ao redor de uma mesa de conferencias, afim de formar uma opinião definitiva sobre a verdadeira situação politica da Europa.

Em outras palavras, o governo de s. m. britannica ainda não tem opinião formada, estando apenas occupado, actualmente, em conseguir algumas bases seguras para a formação de uma opinião. E todo esse barulho da imprensa franceza

Stalin

e dos jornaes francophilos inglezes não passa do medo de que a opinião do governo britannico possa formar-se contrastando com os desejos da França e de seus alliados russos.

Em Paris, Londres e Roma

PROSEGUEM MUITO INTENSAS AS CONVERSAÇÕES EM TORNO DA NOVA POLITICA EUROPE'A

LONDRES, 29 — (A. B.) — Continua muito activa, entre Paris, Londres, e Roma, a troca de impressões sobre a nova phase da politica internacional, caracterizada pelar lei milita allemã, pela nota ingleza e pela visita dos estadistas britannicos a Berlim e Moscou. Ao que parece, o Quai d'Orsay teve a intenção de determinar um movimento commum de protesto das tres grandes potencias, mesmo arriscando, provocar uma longa crise diplomatica e fazer a base de discussões de 3 de fevereiro perder a sua importancia positiva.

Os processos autoritarios inglezes tendo demonstrado que nem todas as decisões internacionaes devem necessariamente ser tomadas em Paris, o principio da livre discussão, esse elemento primordial do programma de Londres, parece, porem, garantido. A imprensa franceza não tem razão quando conclue dessa modificação muito sensata que se produziu um resfriamento nas relações entre a Inglaterra e a França. Affirma-se em Londres, muito judiciosamente, que a politica muito conhecida da Inglaterra consiste não em tomar partido pró ou contra um paiz determinado, mas a dedicar o melhor dos esforços para que todos fiquem incluidos em um entendimento geral.

A Allemanha toma parte, de boa vontade em todas as negociações entre as grandes potencias, uma vez que essas negociações tenham por objectivo approximar os grandes problemas internacionaes e, sobretudo, os problemas europeus de uma solução da Europa em blócos inimigos.

E' por esse motivo que a politica allemã não procura nunca destruir amizades, baseada num entendimento geral. Hoje, nada mais seria funesto do que uma scisão muito ao contrario, ella tem grande interesse em evitar que essas amizades degenerem por assim dizer, em conjuração contra um outro paiz. As outras potencias tambem farão bem em evitar essas apparencias, porque ellas se collocariam immediatamente sob um aspecto desfavoravel ao objectivo commum, isto é, o restabelecimento de relações desfavoravel o objectivo commum, isto é, o restabelecimento de relações solidas e confiantes entre todos os povos da Europa.

Na situação actual, que evoluiu em virtude de numerosas iniciativas, é necessario applaudir e encorajar todos os esforços tendentes a tornar — tendo em conta naturalmente, os interesses em jogo — tão estreita e tão efficaz quanto possivel a collaboração entre os diversos paizes, como exige a importancia da tarefa commum.

As negociações, nas quaes a Allemanha está prompta a participar activa e lealmente, não podem ser faceis, como o disse em uma recente entrevista o ministro dos Negocios Estrangeiros do Reich, mas de agora em diante se poderão, pelo menos, fundar sobre realidade e não mais sobre phrases apenas.

AS CONSTRUCÇÕES DA MARINHA DE GUERRA FRANCEZA

O SENADO APPROVOU O PROGRAMMA

PARIS, 29 — (A. B) — O Senado approvou, por unanimidade, o programma de construcções da Marinha de Guerra franceza para o anno de 1935. Como se sabe, esse programma que foi approvado ha dias pela grande maioria da Camara dos Deputados, prevê, entre outras coisas, a construcção de um cruzador de combate de 35.000 toneladas.

SO' PARA HOMENS

Comprem na fabrica o seu calçado. A differença de preço é formidavel. — 169, RUA SENADOR POMPEU, 169. (Esquina Visconde da Gavea)

BANACLUB

O mais original Club de meninos e meninas no mundo. Inscrevam-se immediatamente.

O primeiro banasocio de cada rua do Rio de Janeiro terá direitos de socio remido, não pagando mais nenhuma contribuição para o futuro.

Seja o banasocio n.º 1 da sua rua, inscrevendo-se hoje mesmo.

Reproduzimos abaixo o fac-simile do Banaconto, a moeda do Banaclub que se encontra em todas as caixas de Banavita, á venda em toda a parte.

S. A. FABRICA DOCEVITA, RUA BUENOS AIRES, 87 — TEL. 23-0669

Comprem Banavita no Armazem Colombo
PRAÇA JOSE' DE ALENCAR, 12

O PERIGO DOS FILTROS ENTUPIDOS

Para purificar o sangue e manter sadio o organismo, os nossos rins dispõem de cerca de 10 milhões de tubos finissimos, representando um comprimento total de 30 kms. Esses tubos são verdadeiros filtros e devem deixar passar por dia de 1.000 a 1.500 centimetros cubicos de liquido extrahido do sangue.

Quando se apresentam irregularidades da bexiga, tornando-se o liquido escasso ou demasiado frequente, queimante por excesso de acidez, é signal de que os filtros precizam de ser lavados. Esse signal de alarme póde denotar ameaça de dores lombares, sciatica, lumbago, cansaço, inchação nas mãos, nos pés ou sob os olhos, dóres rheumaticas, perturbações visuaes, tonteira, etc.

Se os filtros não forem desobstruidos com a devida presteza, teremos suspensa sobre a cabeça a ameaça terrivel dos calculos renaes, da nephrite, dos ataques uremicos, da hidropisia, da perda de albumina, phosphato, etc.

As Pilulas de Foster desinflammam, limpam e activam nos rins, sendo ha mais de 50 annos o remedio preferido para combater as doenças renaes.

Por ter brigado com a namorada

UM OPERARIO DESFECHOU UM TIRO NO OLVIDO

Todas as noites, o operario Joaquim Marques Loureiro, de nacionalidade portugueza, solteiro, de 28 annos, residente á Estrada do Camboatá, em Honorio Gurgel, era visto nas proximidades da residencia, conversando com a namorada, uma senhorinha conhecida na intimidade por "Filhinha".

Na noite de hontem, como de habito, os namorados, durante muito tempo estiveram palestrando amistosamente, até que em dado momento, surgiu uma contenda.

Em meio da discussão travada, "Filhinha", indignada com a attitude do namorado, resolveu romper com o mesmo, dando por terminado o compromisso que tinham.

Joaquim Loureiro, acabrunhado com o succedido, partiu para casa.

Ali chegando, num momento de desespero, armou-se de um revolver e tentou contra a existencia, desfechando um tiro no ouvido direito.

Soccorrido pela Assistencia do Meyer, o tresloucado foi, em estado grave, internado no Hospital de Prompto Soccorro.

Atropelamento

O menino Mario, de 6 annos, filho de Antonio Santos, residente á rua de S. Christovão n. 357, hontem, na mesma rua, nas proximidades da estação Francisco Sá, foi colhido por um automovel, ficando com o braço direito fracturado e um ferimento na região frontal.

Soccorrido pela Assistencia, o menor retirou-se para a residencia.

Caiu do Bonde

Ao saltar de um bonde, hontem, á noite, na Praça da Republica, o menor Carlos, de 9 annos, filho de José Bastos, perdeu o equilibrio e caiu ao sólo.

O menor, que recebeu ferimento contuso na cabeça, foi soccorrido pela Assistencia, retirando-se em seguida para a residencia, á rua General Caldwell numero 63.

Colhido por um automovel

Na rua do Lavradio, hontem á noite, o operario José da Silva Junior, solteiro, de 21 annos, residente á rua do Rezende numero 10, foi colhido por um automovel.

A victima, que ficou ferida no pé esquerdo, foi soccorrida pela Assistencia, recolhendo-se em seguida á residencia.

Para Cabellos brancos

"TABLETAS DE SANTO"

Producto Argentino de fama mundial. Todas as côres. Nas Drogarias, Pharmacias e Perfumarias, custa apenas 8$500.

Dep. ARTHUR PATI, Caixa Postal, 2288. — Tel.: 23-0187. — RIO.

É mais facil um burro voar

DO QUE "A ESQUINA DA SORTE" FALHAR!

A Casa Guimarães

VENDEU 4.ª-FEIRA

29201 com 200 contos

HOJE — 200 contos

DIA 6 — 1.000 contos

R. OUVIDOR, 50 - ESQUINA 1º DE MARÇO
"A ESQUINA DA SORTE"

A FORMIDAVEL PREPARAÇÃO MILITAR DA RUSSIA

CERCA DE UM MILHÃO E DUZENTOS MIL JOVENS RECEBERAM MEDALHAS "PROMPTOS PARA O TRABALHO E PARA A DEFESA"

BERLIM, 29 (A. B.) — A imprensa allemã publica informações interessantes sobre a instrucção militar que se ministra na Russia á mocidade, sob as fórmas mais variadas possiveis.

O relatorio da "Osoaviachim" especie de federação de tiros de guerra, informa que, durante o anno passado, cerca de 700.000 pessoas prestaram exames como atiradores "Woroschiloff" no tiro real.

Cerca de um milhão e duzentos mil jovens adquiriram a medalha "Prompto para o trabalho" e a defesa", 5.300 pessoas fizeram exercicios em para-quédas de bordo de aviões militares e 500.000 exercitaram-se no mesmo sport saltando do alto de torres especiaes. Meio milhão de moças communistas adquiriram a medalha "Prompta para e defesa dos Soviets", mediante um exame como enfermeira e na defesa contra ataques de gaz. Cerca de 900.000 conductores de automoveis prestaram exame como chauffeurs militares e, mais .. 250.000 foram instruidos para tratadores de cavallos militares.

CASINO DA URCA

Assaltaram o presidio Modelo, de Madrid

OS ASSALTANTES FORAM PRESOS E SERÃO INTERROGADOS

MADRID, 29 (A. B.) — Depois de pacientes pesquizas, a policia effectuou, hontem, á noite, importantes detenções relacionadas com o attentado contra os guardas do presidio modelo de Madrid.

Os detidos se mantêm até agora absolutamente mudos, mas espera-se que venham a fazer declarações de grande valor para o esclarecimento completo do estranho crime.

O regresso do embaixador Gurgel do Amaral

800 IMMIGRANTES JAPONEZES PARA S. PAULO — DOIS FALLECIMENTOS DURANTE A VIAGEM

Transpoz a barra pela manhã, vindo de Kobe e de portos do Extremo Oriente, o paquete japonez "Buenos Aires Maru' ".

Foi averiguada, por occasião da visita da Policia Maritima, pelo sub-inspector Severino Rocha, a noticia do fallecimento de dois immigrantes japonezes que se destinavam a Santos.

A bordo do "Buenos Aires Maru' " chegaram á esta capital apenas tres passageiros, um delles o embaixador Sylvio Gurgel do Amaral que vem do Japão.

Esse diplomata, ao chegar ao Caes do Porto, foi saudado pelo monsenhor Aloysio Masella, Nuncio Apostolico, por varios diplomatas e pessoas de suas relações.

Realizam neste paquete uma viagem de instrucção em torno do mundo os officiaes: A. Adhyndha e L. Pradit, da marinha mercante do reino do Sião.

Os immigrantes japonezes, a bordo do "Buenos Aires Maru", que são em numero de 800, seguem para Santos afim de trabalharem na lavoura do interior de São Paulo.

Conselho de Justiça do cap. Mario Dias Lima

Foi sorteado juiz do Conselho de Justiça Especial, do processo do capitão intendente Mario Dias Lima, em substituição ao coronel Raymundo Sampaio, o major Bento Ribeiro Carneiro Monteiro, cujo comparecimento á auditoria do D. P. E. o respectivo auditor solicita para o dia 2 de abril vindouro, ás 13 horas, afim de prestar o compromisso da lei e funccionar no feito.

ROSALINA
PARA COQUELUCHE

"Mostra de Turismo" vae attrair

A semana da "Mostra de Turismo" vae attrair ao Rio de Janeiro grande numero de turistas nacionaes e estrangeiros. A Directoria Geral de Turismo da Municipalidade escolheu para a realização do importante certame uma estação, sem duvida magnifica. O estrangeiro, no outomno, e especialmente na temperatura amenissima de abril, vae ficar encantado com o Rio de Janeiro. Assim tambem as pessoas que se deslocarem do Norte e do Sul, porque evidentemente não ha quadra mais suggestiva e agradavel para se visitar e se viver no Rio de Janeiro do que a outomnal. Esta circumstancia, por si só, constituirá um dos poderosos factores de exito da "Mostra de Turismo".

A Caixa Economica actualmente é o maior Banco de Credito Popular do Brasil

Officiaes e aspirantes matriculados no Curso de Official Aviador

O general Eurico Dutra, director da Aviação Militar, de accordo com os artigos 18 e 20 do Estatuto da Aviação Militar, mandou matricular no Curso de Official Aviador, os seguintes segundos tenentes e aspirantes de aviação:

2os tenentes — Roberto de Faria Lima — Mario Perdigão Coelho — Dinarco Reis — José Zippin Gdinspun — Carlos Brunswick França; aspirantes a official: — Paulo Sobral Ribeiro Gonçalves — Paulo Emilio da Camara Ortegal — Ivan Ramos Ribeiro — Edgard de Mello Freitas Junior — Oswaldo Nascimento Leal — Pedro de Freitas Ribeiro — Newton Junqueira Villa Forte — Octavio de Alencastro Guimarães — Oswaldo Braga Ribeiro Mendes — João Affonso Fabricio Belloc — Walter José Benjamin Silva — Arthur Carlos Peralta — Ary Vaz Pinto — Manoel Borges Neves Filho — Marcillo Jibson Jacques — João Luiz Vieira Maldonado — Ubaldo Tavares de Farias — Joaquim Gonçalves Moreira — Ary Neves — Affonso Fernandes Arauo — Haroldo Ignacio Domingues — Francisco Dutra Sobrosa — Brigido Ferreira Pará — Tasso Azambuja — Oscar Lage Teixeira Lopes — Henrique de Alencar Guimarães — Brasilino Ferreira de Abreu — Joleo da Veiga Cabral — Aramis Mendonça Santos e Carlos Faria Leão.

Ameaça de gréve!

OS OPERARIOS DE AKRON PROMETTEM ADOPTAR TAL ATTITUDE

WASHINGTON, 29 (A. B.) — Desenvolve-se grande actividade no sentido de evitar que se declarem em gréve os operarios das Usinas da "Goodyear Tire and Rubber Company", em Akron, Estado do Ohio. O senador Walsh, que gosa de grande influencia entre as classes trabalhadoras da região embarcou, hontem, para Akron, com esse obectivo.

RIVAL

HOJE Vesperal ás 16 horas e á noite ás 20 e 22 horas

DULCINA - ODILON

Estão empolgando o Rio com

ESTA NOITE OU NUNCA

a encantadora comedia de exito mundial de LILI HATVANY, traducção de ODUVALDO

AMANHÃ — Vesperal ás 15 horas

Bilhetes á venda com grande procura

Accusados de alta trahição!

TEVE INICIO, HONTEM, O JULGAMENTO DOS QUATORZE PARTIDARIOS DA "FRENTE NEGRA"

BERLIM, 29 (A. B.) — Ante o primeiro Senado da Côrte de Justiça Popular, foi iniciado, hontem, o processo contra quatorze partidarios da chamada "Frente Negra", accusados de alta trahição.

Todos os accusados achavam-se a serviço do fundador do dito movimento Otto Strasser, que desde ha algum tempo se encontra em Praga, onde se dedica á propaganda anti-nacional-socialista. Entre os accusados, que introduziram clandestinamente material de propaganda illegal na Allemanha, distribuindo-o logo entre determinadas pessoas, figura Heiss Buchlow, de 30 annos de edade.

Esse accusado, depois de ter estado preso preventivamente até junho de 1933, havia dado sua palavra de honra como renunciaria a toda actividade a favor da chamada Frente Negra.

Por occasião de uma viagem a Praga, entregou a Otto Strasser um informe de todo inexacto sobre a situação na Allemanha, facto que Strasser aproveitou com fins de propaganda.

Foi adiada a posse

NÃO SE SABE AINDA QUANDO SE EMPOSSARA' NO CARGO O NOVO MINISTRO DO EXTERIOR DA GRECIA

ATHENAS, 29 (A. B.) — Foi adiada sine-die a cerimonia do juramento do novo ministro das Relações Exteriores, sr. Mexidos, que esteve marcada para hontem.

Embora não tenha sido divulgada informação official alguma a respeito, corre nos circulos politicos de Athenas que esse adiamento teria sido determinado pela intervenção dos partidos pouco sympathicos áquelle estadista, os quaes talvez consigam mesmo a revogação da nomeação.

Revistas e Jornaes

"O TICO-TICO"

"O Tico-Tico" saiu esta semana, como sempre, com uma esplendida edição trazendo diversas paginas a cores e muitas historias interessantes e graciosas.

O fabulario d'"O Tico-Tico" é o mais curioso e rico que se póde desejar. Elle tem sempre coisas novas a apresentar mantendo acceso o interesse de seus pequenos leitores que se espalham por todo o paiz.

Este numero contém bonitas coisas para instruir e divertir a petizada brasileira, inclusive o "Meu Jornal" dirigido por Chiquinho e em que todos podem collaborar.

O unico meio de evitar a "auschluss" na Austria

FRANÇA E INGLATERRA INTERESSADOS EM RESTABELECER A MONARCHIA DOS HABSBURGOS

BUDAPEST, 29 (A. B.) — O orgão nacional-socialista "Magyarsag", que mantem estreitas relações com os circulos legitimamente hungaros, publica uma informação especial do seu correspondente em Paris, dizendo que a França e a Italia chegaram a um entendimento sobre a questão da restauração da monarchia dos Habsburgos, que foi considerada por aquellas duas potencias como o unico meio de evitar a "auschluss". A restauração seria mesmo imposta á Austria e á Hungria, sob pena de perderem o apoio que lhes vem offerecendo os governos de Roma e de Paris. Accrescenta a informação do "Magyarsag" que adheriu ao ponto de vista allemão na questão da restauração da monarchia, sendo, portanto, um adversario da volta dos Habsburgos ao throno, por tomar futuras difficuldades a respeito dos ultimos territorios austriacos que hoje formam parte da Polonia.

E'cos da Revolução Grega

FOI DISSOLVIDA, HONTEM, A CAMARA DOS DEPUTADOS

ATHENAS, 28 (A. B.) — A Camara dos Deputados realizará, hoje, a sua ultima sessão. Depois de uma recapitulação dos acontecimentos relacionados com o ultimo movimento venizelista, o primeiro ministro lerá uma moção do governo, declarando dissolvida aquella côrte parlamentar.

UM NOVO MOTOR OIL... Revolucionario

Forma uma Pellicula *4 vezes mais resistente!*

AQUI está a maior novidade em motor oil desde a invenção dos automoveis. Os technicos da Atlantic, acabam de crear um novo e aperfeiçoado Atlantic Motor Oil, *com uma pellicula 4 vezes mais resistente* que a dos oleos actualmente em uso.

E' a resistencia desta pellicula que protege o motor contra fricção, pois sendo 4 vezes mais resistente, lhe dá 4 vezes mais protecção e segurança.

Experimente hoje mesmo este Novo Atlantic Motor Oil. Com elle reduzirá as despezas de reparações, augmentará a potencia do motor e diminuirá o consumo de gazolina.

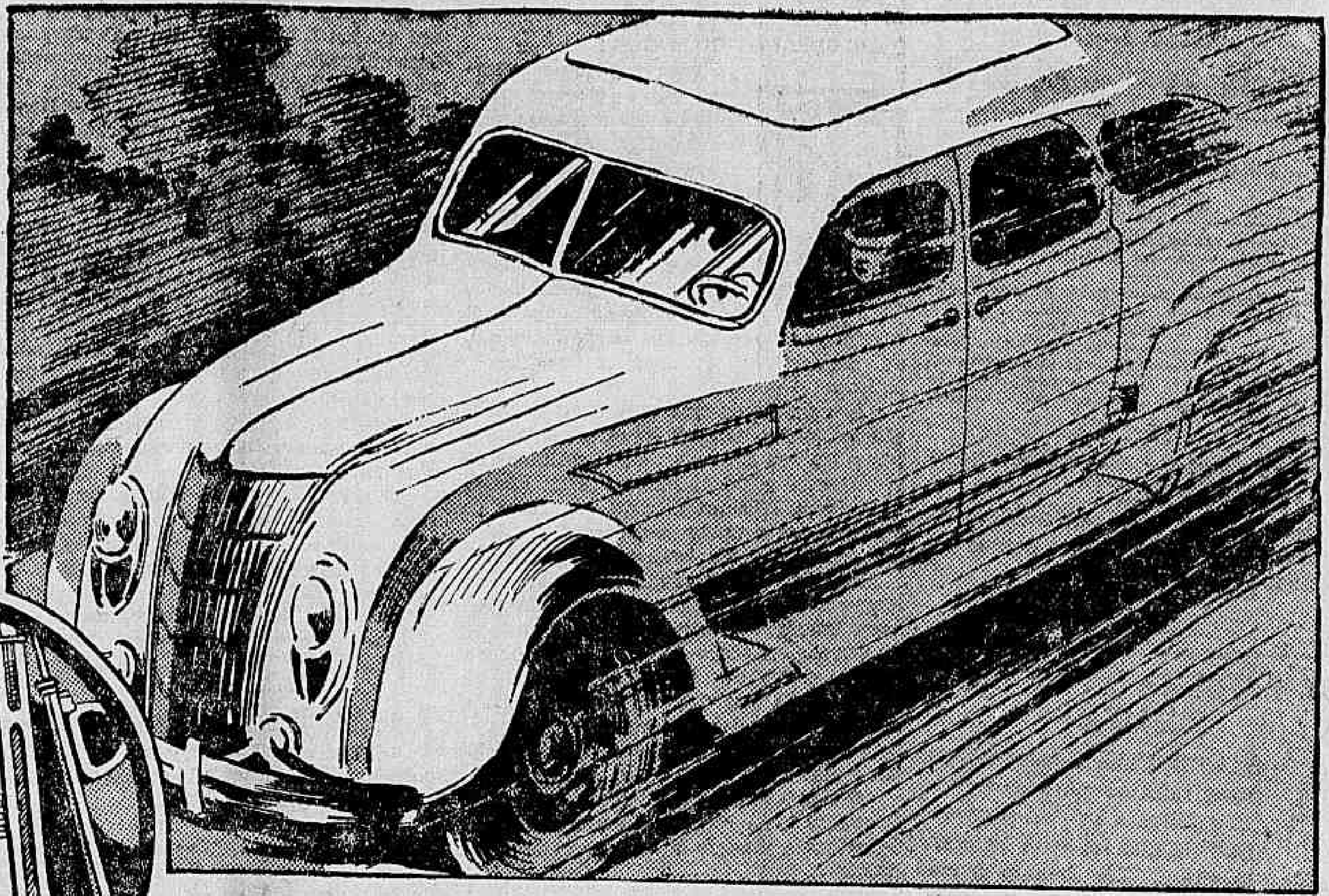

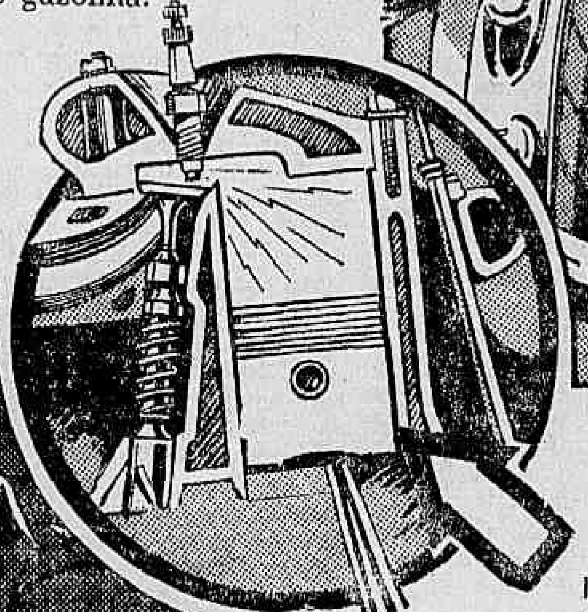

CADA ANNO MAIORES VELOCIDADES! *Velocidade!... Velocidade!... Velocidade!... Eis o que os automobilistas desejam e os fabricantes de automoveis proporcionam... Mas o calor das altas velocidades dilue os oleos communs e causa desgastes. O Novo Atlantic Motor Oil foi refinado especialmente para lhe dar protecção perfeita nessas velocidades.*

PARTIDAS A FRIO: *Sempre que o motor de seu carro permaneça sem funccionar, o oleo escorre das paredes dos cylindros e deixa apenas uma pellicula muito fina. Si esta não for resistente haverá desgaste no motor. A do Atlantic Motor Oil, que é 4 vezes mais resistente, evita o attricto na partida a frio.*

AQUI ESTA' A PROVA: *E' esta a machina em que os technicos comprovaram a superior resistencia da pellicula lubrificante do Novo Atlantic Motor Oil. Foram experimentadas 15 marcas de oleo e só o Atlantic Motor Oil formou uma pellicula 4 vezes mais resistente de que qualquer outro.*

Motor Oil e Gazolina

ATLANTIC

Exija os dois!

Cinema

Centenas e Centenas de russos authenticos foram requisitados por Mamoulian para figurantes de "Tornamos a Viver"!

Anna Sten a "Katuska"

Na reconstituição historica dos ambientes russos de antes de 1917, Mamoulian depositou o melhor de sua affeição e carinho.

Elle não queria que um russo, em nenhuma parte do mundo, assistindo "Tornamos a Viver" (We Live Again) — que o Rex depois de amanhã estréa — pudesse indicar uma impropriedade de typos, de logares, de quarquer detalhe.

Por isso não se contentou em ter uma "estrella" sovietica, para interpretar "Katusha", mas deu-se ao cuidado de escolher os figurantes, que apparecem na grande massa do povo, por varias vezes, no decorrer desse primoroso celluloide, entre a colonia moscovita residente nas immediações de Hollywood, e mesmo mais longe, em plena California.

Quando toda essa gente, vestida á caracter, festeja a "alleluia" dentro do seu crédo orthodoxo, e repete a phrase do ritual: "Christo resuscitou!" — ella o faz com convicção, ao dobrar dos sinos, crentes que a resurreição do Homem vem de verificar-se mesmo!

Mamoulian desafiou a critica da America do Norte a apontar qualquer falsidade historica na reconstituição da época de "Tornamos a Viver", e nem um só dos criticos poude apanhar a luva jogada pelo director de Anna Sten!

"Tornamos a Viver" conta, portanto, com innumeros attributos, além do nome e da probidade artistica de Mamoulian: conta com Anna Sten e Fredric March, com C. Aubrey Smith e Jane Baxter, possuindo uma participação musical não menos fiél.

A United offerecerá aos "habitués" do Rex, simultaneamente, a sua primeira Symphonia Colorida do anno: "Vespera de Natal".

Um homem a quem as mulheres não resistem

Póde parecer exaggero, póde parecer excesso, mas a verdade é que houve um homem no mundo ao qual as mulhere, não sabiam ou não podia resistir.

Essa figura, que existiu realmente, ficou lendaria nas terras da Australia, e até hoje é citado como um homem que conquistou as mulheres que quiz, e fez de uma dellas, com grande pesar das demais, a sua companheira de perigos e de venturas. Stingaree, o bandido audaz e cavalheiresco, que assaltava os homens e galanteava as mulheres, permaneceu como um symbolo que cresce com o tempo.

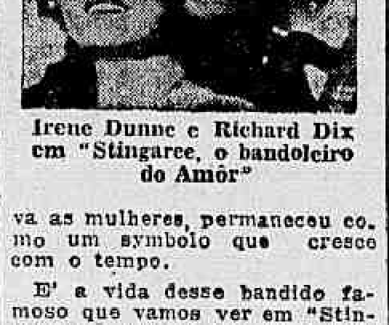

Irene Dunne e Richard Dix em "Stingaree, o bandoleiro do Amôr"

E' a vida desse bandido famoso que vamos ver em "Stingaree, o bandoleiro do amor", o primeiro super film da RKO-Radio para 1935, que o Broadway exhibirá segunda-feira.

São interpretes dessa maravilha Irene Dunne e Richard Dix, ella melhor do que nunca, e elle, admiravel e fascinador.

SANAFERIDAS
PARA FERIDAS

John Garrick e Pearl Argile formam o par amoroso no romance-fantasia "Chu Chin Chow"

Scena do film "Chu Chin Chow"

No desenrolar da bellissima ensceenação de "Chu Chin Chow" que estreará, quarta-feira proxima, no Gloria, ha um romance amoroso entre dois corações jovens que se amavam perdidamente.

Era elle formado por Nur-al-din, filho de Ali Baba, e de Narjanah, escrava do palacio de Kasim Baba.

A historia desse par apaixonado, enfeitada por vezes de canções sentimentaes, dá um encanto todo especial á acção da fantasia posta em scena por Walter Forde.

Ahi vemos as lutas e os obstaculos por que passaram os namorados, ansiosos por conseguirem, afinal, a liberdade e assim poderem gozar a ventura de seu affecto.

E admiraremos, então, uma interpretação captivante de John Garrick e Pearl Argile, feita com dosado senso artistico.

"Aventuras de Cellini", depois de amanhã, no Carlos Gomes

"Aventuras de Cellini", o admiravel film da United Artists vivido magistralmente por Constance Bennet, Fredric March e Fay Wray, vae voltar á téla, desta vez para inaugurar a tempprada cine-theatral do Carlos Gomes, a confortavel casa de espectaculos da Empresa Paschoal Segreto, que depois de amanhã reabrirá suas portas para uma temporada que se desenha brilhantissima.

Completando o programma cinematographico, serão exhibidos os films "Belleza Negra", "Don Pedro II" e "O gafanhoto e a formiga" (desenho animado), sendo representado no palco o delicado sainete "A linda vovó", vivida por um elenco de escól com Manoel Durães á frente.

As sessões cinematographicas serão continuas e as de palco terão logar ás 16 horas e ás 20 3|4.

"Acima das Nuvens" — Segunda-feira, no Pathé Palace

Film de extrema movimentação, em que não ha interrupção de lances sensacionaes, e onde as aventuras vão se succedendo com variedade espantosa. Excellente technica, boa photographia, tudo neste film é rapido, dynamico, electrizante e de sensação.

Robert Armstrong, Dorothy Wilson e Richard Cromwel, extraordinarios em suas respectivas criações.

Ha bem pouco tempo era um menino, e agora bem joven, está se destacando cada vez mais. Não tardará muito que venha a ser um dos maiores artistas da téla.

Tem talento e por conseguinte nada lhe falta para isso. Drothy Wilson, uma bonita figurinha de mulher sabe representar com graça e nos momentos em que tem de dramatisar não "cáe", sustenta o seu papel com extrema segurança.

Dorothy Wilson

O publico muito aprecia taes films, e não será difficil prever para "Acima das Nuvens" grande exito.

Segunda-feira, portanto, o Pathé Palace, terá no seu cartaz um programma de seducção, e sem augmento de preço isto é — por 2$000 a entrada.

Uma figura de Hollywood: Elissa Landi

Gary Grant e Elissa Landi, em "Entrez, Madame", um film da Paramount, que o Odeon vae exhibir

Não são muitas as figuras invulgares que se destacam no panorama espiritual de Hollywood. Mas entre as poucas desse quilate, fôra injustiça negar o primeiro logar a essa fascinante Elissa Landi que veremos surgir na proxima semana na téla do Odeon, como protagonista de "Entrez, Madame".

Em "Entrez, Madame", com Cary Grant, por seu "partenaire", Elissa Landi traça a caricatura admiravel de uma prima donna que não sabe a quem ha de prestar obediencia, — se aos imperativos da sua arte, se aos impulsos do seu coração. E sobre este "pivot", uma admiravel comedia, orlada de trechos lyricos lindissimos, a cargo de artistas como a soprano Nina Koshetz, o barytono Ricardo Bonnelli, etc.

Depois de amanhã, novamente, "Frankenstein"!

Onde? — perguntará o leitor. Onde vamos ter novamente "Frankensteins"? E a pergunta é natural, em sua ansiedade, pois que muitos e muitos milhares de pessoas querem rever esse film, e haverá ainda o desejo de muitos que, por varias razões, não tenham visto.

E todos sabem o valor desse film, para o qual a Universal, construiu especialmente uma aldeia, typo da Europa Central, gastando só com essa construcção, milhares de dollares.

Todos sabem tambem que, além do "monstro" que ahi surge, formidavelmente interpretado por Boris Karloff, ha outras figuras de destaque, na interpretação, como Colin Clive, John Boles e Mae Clarke.

E é por isso que todos querem voltar a sentir as sensações que desperta o film que foi o mais famoso quando da sua primeira exhibição.

Pois "Frankenstein" nos será mostrado outra vez, depois de amanhã, no cinema Imperio.

A Warner First National

VAE JOGAR COM O SEU 1º TEAM COMPLETO, EM "MULHERES E MUSICA! — UM ESPECTACULO GOSTOSO QUE A 8 DE ABRIL, ESTARA' NO ODEON

Os "fans" aguardam com impaciencia a hora "H" de segunda-feira, dia 8 de abril, proximo.

Nessa data, como toda a cidade já sabe, vae ser lançada a 5ª Revista Cinematographica da Warner First National que, desde Rua 42 e, depois, com Cavadoras de Ouro, Bellezas em Revista, Wonder Bar, Modas de 1934, acostumou os "fans" a esses luxuosos e deslumbrantes espectaculos.

"Bellezas em Revista" vae ter o concurso de todo o famoso 1º team da Warner First National pois conta com o concurso de Joan Blondell — Dick Powell — Ruby Keeler — Guy Kibbee — Zasu Pitts — Hugh Herbert, e tantos outros luminares das féeries musicaes, cercados por uma verdadeira multidão de Mulheres, Mulheres, Mulheres!

Joan Blondell

Dois poetas viveram, na realidade, o romance que "A Familia Barrett" conta...

O romance d'"A Familia Barrett" (The Barrett of Wimpole Street) é veridico. Elizabeth Barrett e Robert Browning existiram e se amaram como descreve a peça de Besier que a Metro adoptou. Quem conhece a literatura ingleza, conhece bem os nomes de Elizabeth e Browning. Na téla coube a Norma Shearer, como se sabe, viver Elizabeth, a bem-amada Miss Bá. Fredric March é Robert Browning e Charles Laughton é Edward Moulton Barrett, o pae de Elizabeth.

A Metro fará, mesmo, a 15 de abril, a esperada estréa de "A Familia Barrett". O "trailer" exhibindo-se agora no Palacio, augmenta essa espectativa hora a hora...

NÃO PENSE MAIS
Beba SARANDY

A formidavel Agua Mineral Natural que cura o ACIDO URICO em 15 dias.

PEDIDOS PELO TELEPHONE 22-1462

ATTENÇÃO! Aos compradores de caixa a Empresa offerece um brinde de 2 cadernetas do "Sello Encarnado".

Séde: RUA PEDRO I N.º 34 — RIO

GONO[illegible]

RECENTE OU ANTIGA
CURA SE em [illegible] RADICALMENTE com hervas da Flora Brasileira sem dieta alguma. Pacote para uma semana [illegible] — Vale ao Lab. de Pharmacologia da Flora Brasileira Caixa 3410. Pessoalmente, predio Martinelli 11º andar, sala 1127 — S. Paulo.

DIARIO CARIOCA
Propriedade da S. A. DIARIO CARIOCA

DIRECTORES:
Horacio de Carvalho Junior
J. B. Martins Guimarães

CHEFE DA REDACÇÃO:
Danton Jobim

EXPEDIENTE:
Endereço telegraphico: DIARIO CARIOCA — Telephones: Direcção: 22-3035 Administração: 22-3023 — Redacção: 22-1559 e 22-2922. Officinas: 22-0824. Assignaturas: 22-3023. — Gravuras: 22-1785.

Publicidade — 22-3018

ASSIGNATURAS:

Para o exterior:		Para o Brasil:	
Anno . . .	80$000	Anno . . .	50$000
Semestre . .	45$000	Semestre . .	30$000

Venda avulsa: capital 100 rs. Interior 200 rs. Aos domingos 200 rs. — Interior, 300 rs.

São cobradores autorizados os srs. Lourenço Amaral e J. I. de Carvalho.

CORRESPONDENCIA:
Toda a correspondencia com valor ou sobre assumptos que entendam com assignaturas e outros de interesse da administração deve ser dirigida ao gerente do DIARIO CARIOCA.

Percorre o interior como viajante-inspector o sr. Romualdo Perrota.

Convidamos o sr. Orlando Guimarães a vir prestar suas contas na administração deste jornal.

A GERENCIA

A REFORMA DA SAUDE PUBLICA

A SAUDE Publica vae soffrer nova reforma para corrigir os defeitos e as "originalidades" da que foi feita pelo sr. Washington Pires. Não deixam de ser um verdadeiro soffrimento essas constantes e improductivas reformas: para o serviço e para os funccionarios. E' alarmante, no Brasil, a facilidade com que se realizam modificações no serviço publico, acarentando um enorme prejuizo aos interesses da collectividade e, muitas vezes, desorganizando a boa marcha das proprias repartições.

O peor de tudo não é isso. O aspecto mais triste dessas reformas é o que se liga directamente á sorte dos funccionarios, principalmente dos pequenos funccionarios, daquelles que não dispões do famigerado "pistolão" ou de amizades de categoria.

O ministro Capanema nomeou uma commissão para, sob sua presidencia, proceder aos estudos relativos á regulamentação dos serviços sanitarios, no sentido de uma nova reforma na Saude Publica. Dentro dessa repartição já corre um "zum-zum" de inquietação. Os funccionarios estão numa perspectiva dolorosa. Haverá ou não haverá córtes no pessoal? Todas as probabilidades, segundo nos asseguram, são para a affirmativa.

Essa politica de abrir a porta da rua, para por ella expulsar funccionarios, é ingrata e deshumana. Ingrata, porque ella vem muitas vezes attingir servidores que são exemplos de dedicação. Deshumana, porque semêa a miseria e a fome. Além disso ella nunca attendeu aos altos interesses da economia nacional. As vagas ficam abertas para, aos poucos, irem entrando os empistolados, os moços de bons padrinhos, emfim aquelles que fazem do cargo um "sport" remunerado.

Ninguem ainda esqueceu a reforma famosa do Ministerio da Agricultura, levada a effeito pelo então ministro major Juarez Tavora. Essa reforma foi toda salpicada de lagrimas e revestida pelo infortunio de centenas de lares. Mas o facão do Messias da Agricultura foi impiedoso e frio. Todos os clamores foram repellidos pelo sr. Juarez. E a reforma, pouco tempo depois, encerrava no seu bojo a tragedia de que foi protagonista o engenheiro Americo Novaes.

Seria por demais doloroso que, justamente numa época em que o governo procura fazer o reajustamento dos vencimentos do funccionalismo publico, o ministro da Educação viesse a seguir o exemplo do sr. Juarez Tavora. Por ora, felizmente, só existe, a nuvem ameaçadora e a perspectiva da borrasca. E' de esperar, entretanto, que o bom senso illumine os membros da commissão nomeada pelo sr. Capanema e a nova reforma se faça sem demissões do funccionalismo; apenas com o objectivo de corrigir os aleijões da que levou a effeito o seu antecessor.

A Equitativa
Seguros de Vida
Av. Rio Branco, 125

O TEMPO

Districto Federal e Nictheroy — Tempo: bom, nublado. Temperatura: estavel. Ventos: variaveis e frescos.

Estado do Rio de Janeiro — Tempo: bom, nublado. Temperatura: estavel.

Estados do Sul — Tempo: bom, nublado. Temperatura: elevada. Ventos: variaveis frescos.

Trajecto Rodoviario Rio - São Paulo — Tempo: bom, nublado. Temperatura: estavel. Ventos: variaveis e frescos.

TOPICOS

O CREPUSCULO DO MAJOR!

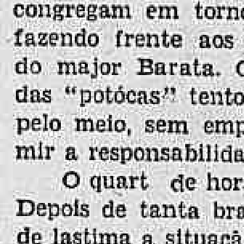

O major Barata estragou, com as proprias mãos, o prato que preparára. Sua candidatura ao governo do Pará está por um fio. E' que o bravo revolucionario não se satisfez em falar de mais e em se atirar a toda sorte de violencias e desatinos. Elle mesmo iniciou o trabalho de cupim, dentro do proprio partido, no objectivo ingrato de desprestigiar os seus mais dedicados amigos.

A formação de uma celebre "Concentração Magalhães Barata" foi obra sua. Entregue a um seu cunhado, essa concentração preparava o golpe de força, visando afastar das graças officiaes diversos elementos de prestigio que o major considerava perigosos á sua politica de intolerancia e despotismo.

As coisas vão tomando, assim, um rumo inesperado. Varios elementos que até hontem apoiavam o interventor marajoára se congregam em torno do sr. Abel Chermont, fazendo frente aos pruridos de absolutismo do major Barata. O castello que o homem das "potócas" tentou construir ameaça ficar pelo meio, sem empreiteiro que deseje assumir a responsabilidade da sua conclusão.

O quart de hora do major é crepuscular. Depois de tanta bravata é, realmente, digna de lastima a situação de desamparo do major Barata...

O REAJUSTAMENTO

Falando, hontem, á imprensa o deputado Waldemar Falcão disse que o reajustamento dos militares estava sendo carinhosamente estudado pela Camara. Accrescentou o representante cearense que tudo terá rapido andamento porque "as aspirações das nossas forças armadas não poderão jamais estar em collisão com os altos interesses da patria".

O que disse o sr. Waldemar Falcão está muito certo. A medida pleiteada pelos militares é justa, apenas faltando que se encontrem os meios para cobrir as despesas oriundas do augmento dos vencimentos.

Não convém, porém, esquecer que o funccionalismo civil, por sua vez, tambem pleitêa o seu reajustamento. E essa aspiração dos civis tambem não collide com os interesses nacionaes.

Aliás, a idéa de melhorar a situação dos servidores da Nação não partiu destes. Foi o proprio presidente da Republica que, orientando-se pela suggestão do ministro da Fazenda, tomou a iniciativa da providencia justa e humana.

Depois do fogo acceso não é mais possivel apagal-o. As commissões nomeadas para elaborar o reajustamento não dão mais noticias dos seus trabalhos. Que teria motivado esse silencio inopportuno e inexplicavel? E' o que está agora preoccupando o funccionalismo, sem embargo da confiança que elle tem na palavra empenhada pelo sr. Getulio Vargas.

Que se dê aos militares o seu reajustamento é justo. Mas tambem é justo que se arranque o funccionalismo civil da situação asphyxiante em que elle se encontra, não dispondo de outras armas a não ser a paciencia e a esperança....

DESFAZENDO CONFUSÕES

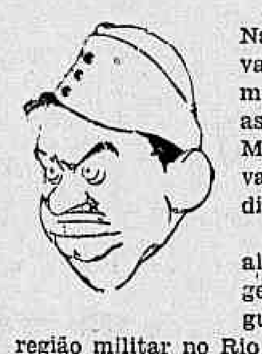

A Lei de Segurança Nacional deu margem á varias explorações nos meios militares, contra as quaes o general Góes Monteiro teve de reagir, varias vezes, a bem da disciplina do Exercito.

Ainda, ha poucos dias, algumas declarações do general Pargas Rodrigues, commandante da região militar no Rio Grande do Sul, provocaram commentarios tendenciosos do capitão Moesia Rollim, nome que tem estado em certa evidencia nas reuniões realizadas no Club Militar desta capital. Procurando fazer confusão no espirito publico, o capitão Moesia Rollim não vacillou em lançar mão do nome do seu superior dando ás suas palavras um sentido diverso, esperando dahi tirar partido para sua campanha contra a Lei de Segurança.

Mas o general Pargas Rodrigues tratou logo de desfazer o ambiente criado pelo seu subalterno, fazendo á imprensa de Porto Alegre declarações explicaveis que publicamos abaixo:

"O capitão Moesia interprêtou muito mal minhas palavras, as quaes, tomadas isoladamente como o foram por esse official, poderiam prestar-se ao fim que o mesmo lhes quiz dar.

Não me referi á Lei de Segurança ora em discussão no Parlamento e sim a qualquer lei porventura monstruosa e, portanto, incompativel com um Exercito digno desse nome.

Quanto á Lei de Segurança ora submettida ao estudo da assembléa, penso sómente que, em relação aos militares, ella é perfeitamente inutil, por isso que nós, militares, já estamos bem amarrados pelo R. I. S. G. e pelo Codigo Penal Militar. Essa lei é mais necessaria para o meio civil".

PERNAMBUCO E SEU GOVERNO

Foi lavrado, hontem, no Superior Tribunal Eleitoral, o accordão que reconhece validas as eleições realizadas em Pernambuco. O Partido Social Democratico, que apoia o interventor Lima Cavalcanti, elegeu 20 deputados estaduaes constituintes, a Acção Libertadora fez 9 e a legenda Christianismo Social ganhou 1. Dessa maneira, a Constituinte Pernambucana, interpretando o sentimento geral do povo do grande Estado nortista, vae eleger seu governador o sr. Lima Cavalcanti que, desde a victoria da Revolução, se encontra á frente dos seus destinos gloriosos.

A candidatura do sr. Lima Cavalcanti não foi o resultado de imposições, nem de violencias, como á de muitos outros interventores do Norte. O actual interventor pernambucano soube impôr-se á estima e á admiração dos seus conterraneos pelos processos limpos que adoptou para governar. De certo, elle errou. E nós, por mais de uma vez, apontamos alguns dos seus erros, delles discordando. Isso, entretanto, constitue pequenos detalhes que não obumbram a obra constructora do illustre candidato da opinião publica de Pernambuco.

Quem viu o Leão do Norte antes da Revolução, com sua politicagem de campanario e a rapinagem official que lhe sugava todas as economias e o vê, hoje, em franca prosperidade, não póde deixar de applaudir a eleição do sr. Lima Cavalcanti, que se vae realizar em moldes democraticos, sem odios e sem acintes.

Actos do Presidente da Republica

O sr. Getulio Vargas, presidente da Republica, assignou os seguintes decretos:

NA PASTA DA MARINHA

Nomeando no Corpo de Fuzileiros Navaes: commandante do grupo de artilharia, o capitão de corveta Gilberto Stepple da Silva; encarregado do pessoal, o capitão de corveta Sylvio de Camargo; e commandante do 1º batalhão, o capitão de corveta Rubens Constant de Magalhães Serejo.

Transferindo o professor cathedratico, capitão de fragata honorario Octavio Franco Werneck Machado, da regencia do ensino da alinea "c", do Departamento de Ensino Mathematico da Escola Naval para exercer effectivamente as funcções que lhe competirem na alinea "f", do mesmo Departamento da referida Escola.

Aposentando compulsoriamente, Francisco Leovegildo de Albuquerque Maranhão, secretario da capitania dos portos de Pernambuco.

OS QUE ESTIVERAM, HONTEM, NO PALACIO DO CATTETE

No palacio do Cattete, estiveram, hontem, o sr. Afranio de Mello Franco Filho, secretario da embaixada do Brasil, em Paris, que foi deixar as suas despedidas ao presidente da Republica, por estar de partida para a Europa, afim de assumir as funcções de seu posto; e o sr. Jayme A. Botana, redactor de "Critica", de Buenos Aires, em visita ao chefe da Nação.

TELEGRAMMA RECEBIDO PELO PRESIDENTE DA REPUBLICA

O presidente da Republica recebeu o seguinte telegramma:

"PORTO ALEGRE, 27 — Temos a subida honra de levar ao conhecimento de v. ex. que hoje completamos, contados da fundação em 7 de maio de 1927, o primeiro milhão de kilometros de vôo, tendo transportado com a pequena fróta e dois pilotos 11.145 passageiros com segurança, sendo cem por cento dentro do territorio estadual. Solicitamos, por isso, que v. ex. se digne continuar proteger nossa tarefa em pról da aviação nacional. Saudações attenciosas. — Otto Ernst Meyer, director-gerente da Viação Aerea Riograndense Varig".

PARA EVITAR EVASÃO DE RENDAS

Providencias do Thesouro

O director de Rendas Internas do Thesouro Nacional, attendendo á necessidade imperiosa de promover a justa arrecadação das rendas publicas, cerceando por todos os meios possiveis as constantes burlas fiscaes que se verificaram no commercio de alcool e aguardente; e que um dos recursos naturalmente indicados para evital-os com efficiencia está na identificação do producto com os effeitos fiscaes correspondentes a cada remessa, e, attendendo, ainda, a que ao fiscal é licito exigir a pratica de medidas que evitem as grandes evasões de rendas, declara aos delegados fiscaes dos Estados e ao director da Recebedoria do Districto Federal que os fabricantes e atacadistas daquelles productos ficam obrigados a datar e assignar no verso as estampilhas quando fizerem a respectiva remessa aos adquirentes dos mesmos productos, sejam atacadistas ou varejistas.

A INSTALLAÇÃO DE UMA FABRICA DE AVIÕES PARA A ARMADA

Designado o commandante Bastos Coelho para acompanhar os estudos

O titular da pasta da Marinha, por acto de hontem, resolveu designar o capitão de corveta Nelson Bastos Coelho, que exercia a funcção de sub-chefe do gabinete, para acompanhar os estudos referentes ás possibilidades de installações de uma fabrica de aviões, destinada a produzir todo o material necessario á nossa aviação naval, de accôrdo com o estabelecido pelo chefe do Governo Provisorio, em 15 de dezembro de 1931.

PARA UMA ESTAÇÃO RE REPOUSO

O ministro da Marinha segue hoje para São Lourenço

Segue hoje, á noite, para São Lourenço, o almirante Protogenes Guimarães, acompanhado de s. ex.ma. familia, onde vae fazer uma estação de repouso.

O titular da pasta da Marinha ali se demorará cerca de 15 dias e responderá na sua ausencia, pelo expediente do Ministerio, o capitão de corveta Salalino Coelho, chefe do gabinete.

O COMMANDANTE CASCARDO FOI NOMEADO IMMEDIATO DO SUBMARINO "HUMAYTA'"

Por acto de hontem, do ministro da Marinha, foi designado o capitão-tenente Hercolino Cascardo, para exercer as funcções de immediato do submarino "Humaytá".

UM EMPRESTIMO DE 1.700 CONTOS A' MUNICIPALIDADE DE OLYMPIA

S. PAULO, 29 (A. B.) — No Departamento de Administração Municipal foi assignado o compromisso do emprestimo de 1.700:000$ á municipalidade de Olympia. O Departamento foi representado pelo seu director geral Domicio Pacheco e Silva e o municipio de Olympia pelo seu prefeito, sr. Francisco Fernando Pereira.

NO ITAMARATY

Por decretos, na pasta das Relações Exteriores, de 12 de fevereiro ultimo foi publicado o deposito de ratificação por parte dos governos do Estado livre da Irlanda, da Bolivia, da Republica Dominicana e do Chile, da Convenção Postal Universal, firmada em Londres, a 28 de junho de 1929; e de 26 de março, foram publicados: o deposito dos instrumentos de ratificação por parte do governo do Equador, da Convenção Postal Universal e accôrdos relativos a encommendas postaes, firmados em Londres, a 28 de junho de 1929; e a adhesão do governo de Costa Rica á Convenção Internacional do Opio e respectivo Protocollo, assignado em Genebra a 19 de fevereiro de 1935.

— O sr. José Carlos de Macedo Soares, ministro das Relações Exteriores, recebeu, hontem, os srs. professor Luiz Bousquet, drs. R. Pozamski, Antonio Mendonça, Danton Jobim, René Barbosa e commendador Jayme de Abreu.

CLASSIFICAÇÃO DE OFFICIAES

Foram classificados na Fabrica de Polvora sem Fumaça e 16º Batalhão de Caçadores, respectivamente, os coroneis José Gomes Carneiro e José Theopompo de Vasconcellos.

AS REQUISIÇÕES DE PASSAGENS

O sr. Perissé apresentou, hontem, á Camara, este requerimento:

"Requeiro que, ouvida a Camara, o Poder Executivo informe por intermedio dos seus Ministerios, emquanto importa as passagens requisitadas pelo governo nas estradas de ferro e companhias de navegação maritima e aerea, a partir da promulgação da Constituição até a presente data, e bem assim quaes os nomes das pessoas que se utilisaram dessas passagens.

Sala das Sessões, 29 de março de 1935".

O MAJOR MAYNARD ENCONTRA-SE EM ROSARIO

ARACAJU', 29 (A. B.) — A' cidade de Rosario, onde está actualmente o major Maynard Gomes, continuam a chegar homenagens ao ex-interventor, quer pessoaes, quer por telegrammas e cartas, todas elogiosas para o chefe revolucionario que acaba de renunciar á interventoria em face dos acontecimentos do seu Estado.

PARA MAIOR DIFFUSAO DO COMMUNISMO

O Comitê Central approvou um plano gigantesco

MOSCOU, 29 (A. B.) — Um colossal plano para a intensificação da propaganda communista na propria Russia foi approvado hontem, pelo comité central do Partido Communista. Sessenta e tres novos centros de propaganda serão installados em diversos pontos do paiz, com o objectivo principal de recrutar novos membros para o partido, sobretudo entre a juventude de ambos os sexos.

A nova offensiva de propaganda será especialmente intensa nas cidades de Moscou e Leningrado e toda a campanha ficará sob a direcção pessoal do novo assistente do sr. Stalin, o commissario Androjaff, que tomou recentemente o logar do sr. Koganovitch.

PAGAMENTOS DE HOJE NA PREFEITURA

Serão pagas, hoje, na Prefeitura, as seguintes folhas de vencimentos: Camara Municipal, Secretaria da Camara Municipal, Internatos, Gabinete do Interventor, Secretaria Geral do Gabinete, Pessoal Operario; da Secretaria Geral do Gabinete; da Secretaria do Conselho Municipal; da Inspectoria de Concessões; da Directoria Geral da Fazenda; da Directoria Geral do Patrimonio, Estatistica e Archivo, e da Bibliotheca.

A Medalha Pontificial de 1935

SERAO GRAVADOS OS RETRATOS DOS MARTYRES INGLEZES THOMAS MOORE E FISHER

ROMA, 29 (A. B.) — A medalha annual pontificial, desenhada pelo professor Aurelio Mistrozzi e confeccionada na Cidade do Vaticano, representará desta vez o Papa, e no reverso os dois martyres inglezes Sir Thomas Moore e o bispo Fisher, a canonização dos quaes será realizada no dia 19 de maio.

"Governar"

UMA RECTIFICAÇÃO DO SR. JOSE' AMERICO

O telegramma do senador José Americo ao sr. J. E. de Macedo Soares, hontem, publicado na primeira pagina do DIARIO CARIOCA, chegou ás mãos do destinatario truncado em algumas partes. O ultimo periodo, como foi divulgado, não traduz com fidelidade o pensamento do ex-ministro da Viação, que nos solicitou, em novo despacho, a necessaria rectificação. Por isso, feita essa corrigenda, vamos reproduzil-o linhas abaixo:

"Quanto á Este Brasileiro, objecto da sua accusação, não tendo conseguido a revisão amigavel do contrato, não quiz deixar o Ministerio sem promover a rescisão de accôrdo com a Commissão Juridica, tendo ainda nomeado um superintendente para occupar a rêde, ao contrario do que lhe foi informado".

A INSTALLAÇAO DO TRIBUNAL DE CONTAS SERGIPANO

ARACAJU', 29 (A. B.) — Foi solennemente installado o Tribunal de Contas do Estado. Estiveram presentes o representante do interventor interino, a Côrte de Appellação por seis mais destacados representantes, autoridades federaes e estaduaes.

O SR. SOUZA DANTAS ADHERIU AO CREDO INTEGRALISTA

S. PAULO, 29 (A. B.) — O sr. Plinio Salgado confirmou a adhesão do sr. Marcos de Souza Dantas ao integralismo. Disse que poucas horas depois de ter desembarcado no Rio o destacado membro da missão Souza Costa compareceu á "chefia provincial" do Rio para adherir.

O Novo Representante da Hespanha na Allemanha

IMPRESSIONOU FAVORAVELMENTE O DISCURSO PRONUNCIADO PELO SR. FRANCISCO AGRAMONTE

BERLIM, 29 (A. B.) — Os jornaes matutinos commentam sympathicamente as palavras hontem, pronunciadas pelo novo embaixador da Hespanha, sr. Francisco Agramonte y Cortijo, por occasião da entrega de suas credenciaes ao chanceller Hitler.

Em sua allocução, o embaixador, accentua que a Hespanha, desde ha mais de um seculo e meio, mantem relações diplomaticas com a Allemanha, circumstancia essa que torna maiores as responsabilidades dos dois governos quanto ás actividades actuaes.

"A nova Hespanha, disse o sr. Agramonte y Cortijo, em sua Constituição baniu a guerra como meio de conquista. Assim, a collaboração da Hespanha na obra da paz é evidente. O embaixador alludiu tambem á sua antiga admiração pela Allemanha, indicando que devotou um tempo consideravel ao estudo dos personagens mais gloriosos da historia allemã.

Sabe-se que o diplomata hespanhol fez grandes estudos historicos; sobretudo, a sua obra "Os ultimos annos de Frederico, o Grande", causou sensação ha sete annos, quando o sr. Agramonte y Cortijo era conselheiro da embaixada em Berlim. Ao terminar sua allocução, dirigindo-se ao sr. Hitler declarou o embaixador: "Nossas duas nações são tradicionalmente pacificas. E' por isso que devem cooperar unanimemente nesta nobre tarefa; peço a v. ex. aceitar meus votos pela gloria da grande nação allemã".

Depois de commentarem esses desejos de mutua collaboração, os jornaes se referem ás palavras de resposta do chanceller, que se mostrou especialmente satisfeito por conhecer a vontade da nova Hespanha em collaborar nas obras de paz, accentuando que a nova Allemanha tambem está tão imbuida do desejo de cooperação pacifica como a patria do embaixador, cujo passado é tão grandioso. "Sinto-me especialmente feliz, disse o sr. Hitler, que a representação da Espenha esteja entre as mãos de um homem que por sua experiencia pessoal na Allemanha e pelo estudo de uma época extremamente importante para os tempos actuaes, enriqueceu a historia da Allemanha".

Não ha falta de cereaes panificaveis na Allemanha

O ACTUAL ABASTECIMENTO GARANTE ATE' A PROXIMA COLHEITA

BERLIM, 29 (A. B.) — Contrariamente aos rumores repetidamente exteriorisados no outomno do anno passado, de que os resultados das colheitas não permittiam satisfazer as exigencias da Allemanha, as recentes investigações dos "stocks" ainda disponiveis de cereaes panificaveis comprovaram que taes rumores carecem de todo fundamento.

O abastecimento do povo allemão, com cereaes panificaveis, fica assegurado até a nova colheita, sendo ainda possivel, doravante, renunciar em certa proporção ás disposições vigentes, em virtude das quaes os camponezes e lavradores ficavam obrigados a entregar a centros officiaes parte de seus depositos em cereaes panificaveis.

LIVROS NOVOS

"CAMISAS VERDES", DO SR. CUSTODIO DE VIVEIROS

O sr. Custodio de Viveiros, escriptor bastante conhecido nos meios intellectuaes, acaba de reunir em volume, sob o titulo "Camisas Verdes", duas conferencias realizadas em Ipanema e Andarahy, sobre a doutrina integralista e varios artigos de imprensa de sua lavra.

O novo livro do sr. Custodio de Viveiros foi editado pela livraria José Olympio.

A Saude Publica

aconselha ESCAPAR DA GRIPPE, MORRER DA TUBERCULOSE

Eis a perspectiva em que se encontram os organismos fracos.

A Grippe ataca os fracos de preferencia nos fortes. A ameaça da Grippe está nos batendo á porta. Na Europa e America ha milhões de pessoas atacadas. Aconselha a Saúde Publica lavarem as mãos antes de comer, evitem o contacto com doentes, evitem resfriados, perturbações gastricas e guardem cama logo ao pri[illegible]eiro symptoma de resfriamento e tomem o famoso tonico "Sanguenol" (Formula Allemã), que contém Arseniato preventivo contra a Grippe. "Sanguenol" salvou milhares de vidas na outra Epidemia como preventivo e tonico antes e depois da Grippe.

"Sanguenol" vende-se em toda parte.

Diario Recreativo

A BANDA LUSITANA VAE TER NOVO UNIFORME

A veterana e popular Banda Lusitania está passando por uma serie de melhoramentos que attestam de modo eloquente os sforços de sua actual directoria.

A' convite do presidente da veterana agremiação da colonia portugueza, DIARIO CARIOCA esteve quinta-feira na sua séde, á rua Aché onde assistiu um concorrido ensaio do brilhante conjunto musical, com a presença de 67 figuras e sob a regencia da batuta do maestro Abilio Leite.

Fomos, então, informados das actividades de varios directores que não se encontravam presentes no momento e dos grandes melhoramentos introduzidos no instrumental da banda, com as reformas e acquisições de material novo.

O sr. Manoel Joaquim Ribeiro, 1.º thesoureiro informou-nos ainda, que a idéa está recebendo franco apoio da laboriosa colonia lusitana e espera inaugural-o dentro de breves dias.

LORD CLUB

A vesperal de amanhã

O "palacio" abrirá na tarde de amanhã seus humbraes para a recepção da nata do recreativismo carioce e que tem o bom gosto de saber escolher os pontos de preferencia para suas reuniões.

O vesperal de amanhã no Lord Club, entre outros numerosos attractivos terá a exibição do novo e selecto repertorio da apreciada Tuna Mambembe, a qual Malaguti, o musico eximio, empresta o concurso da sua melhor dedicação.

As dansas terão inicio ás 18 horas em ponto, finalizando ás 23 horas.

FLOR DO ABACATE

Uma homenagem aos Bombeiros da Bahia

Amanhã, o "galho" estará novamente em festa.

Serão homenageados ali os musicos da Banda de Bombeiros da Bahia, com uma vesperal que terá inicio ás 17 horas.

A directoria do "rancho-universidade" que está desenvolvendo presentemente grandes actividades pelo congraçamento de todos os veteranos "abacates", espera dar uma recepção condigna aos distinctos hospedes da cidade.

A jazz de casa executará numeros especiaes dedicados ao brilhante conjunto musical da terra do vatapá que tanto exito alcançaram em sua excursão artistica a esta capital, prolongando-se as dansas até ás 24 horas.

ALLIANÇA CLUB

Duas lindas reuniões

A directoria da veterana sociedade das Laranjeiras offerece hoje ás familias de seus associados uma festa encantadora.

Amanhã o "tear" novamente se movimentará com a realização de uma ruidosa matinée infantil na qual as dansas serão intercaladas pela distribuição de brindes e bombons á petizada que, por certo, affluirá á séde do querido rancho da zona sul.

A ASSEMBLÉA DE HOJE NOS PIERROTS DA CAVERNA

Hoje, ás 21 horas, terá logar na séde do club Pierrots da Caverna, sita á rua Chile, 23-1.º andar, a reunião ordinaria do Conselho Deliberativo, para leitura do relatorio da directoria, discussão do balancete da Commissão de Carnaval e eleição de novos directores.

J. Muratori Barreiros, presidente perpetuo do club tricolor, pede, por nosso intermedio, á hora indicada, o comparecimento de todos os membros do Conselho.

TRANSFERIDA A ENTREGA DOS PREMIOS DA MUNICIPALIDADE AS ESCOLAS DE SAMBA

A solemnidade annunciada para a noite de hoje no Theatro João Caetano pelos nossos confrades d'"A Nação", promotores do concurso realizado domingo de carnaval entre as Escolas de Samba, na praça Onze, para entrega dos premios conferidos pela Municipalidade ás escolas classificadas no sensacional julgamento, não será mais levada a effeito nesta data.

E' [illegible], segundo nos informam da redacção daquelle confrade matutino, a directoria do Patrimonio, tendo cedido á Alliança Nacional Libertadora o referido proprio municipal se viu na contingencia de negal-o para a [illegible]imonia annunciada que talvez se realize só na proxima semana.

MAIOR DURAÇÃO

RESIDUO MINIMO

VISCOSIDADE CONSTANTE

MENOR CONSUMO

FLUIDEZ INALTERAVEL

5 ESTRELLAS

de primeira grandeza no systema de lubrificação

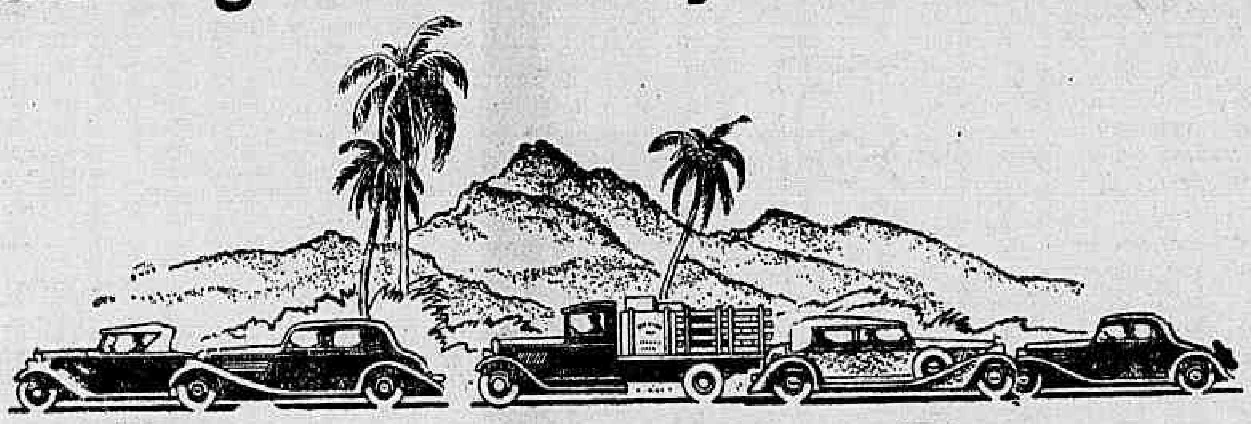

Essolube

STANDARD LUBRIFICANTE PARA AUTOMOVEIS

Sua Apresentação em Nosso Paiz

Precedido pelo enorme exito que conquistou com a sua introducção na Europa e na America do Norte, ESSOLUBE—o lubrificante das cinco estrellas—acha-se agora ao alcance dos automobilistas do nosso Paiz.

Trata-se de um typo de oleo lubrificante inteiramente novo, manufacturado por processos absolutamente ineditos, que tem a prestigial—a maior organização mundial da industria do petroleo.

Cada uma das cinco estrellas de ESSOLUBE symbolisa uma propriedade indispensavel á lubrificação perfeita. Nenhum outro lubrificante para automoveis, a não ser ESSOLUBE, possue *todas* as cinco propriedades indispensaveis a uma perfeita lubrificação. Por isso, ESSOLUBE é incomparavel na sua efficiencia.

ESSOLUBE proporciona maior economia, menos desgaste do motor, menos contas de concertos e uma melhor acção lubrificadora do que qualquer outro oleo.

Comece a usar ESSOLUBE hoje mesmo. Peça-o pelo nome. Dê a seu automovel uma opportunidade de trabalhar melhor e mais economicamente.

● **ESSOLUBE substitue o "Standard" Motor Oil e não custa mais.**

STANDARD OIL COMPANY OF BRAZIL

OS BAILES DE HOJE E AMANHA NO ELDORADO

Em preparativos a grande festa do 2.º anniversario

Hoje e amanhã os frequentadores deste popular centro de diversões terão opportunidade de se reunir, mais uma vez, para a realização de dois grandes bailes que estão sendo preparados com carinho pelos dirigentes do Eldorado.

O presidente Ferraiolo e J. Mattos (Paulista) director de diversões são incansaveis no preparo das festividades que ali, diariamente são realizadas para [illegible] dos frequentadores.

A J[illegible] Eldorado dos maestros Guilherme Pereira e Jorge Paiva promette não dar tréguas aos dansarinos, com seu repertorio sempre renovado de "foxs" "blues", sambas, valsas, marchas, rumbas e rancheras, as mais modernas e populares.

Para o dia 5 de maio organizam os dirigentes do Eldorado uma grandiosa soirée que receberá o titulo de "Noite da Consagração" visto que, naquella data o Eldorado festeja o seu 2.º anniversario de fundação.

CENTRO TRANSMONTANO

A festa inaugural de sua nova séde

A' avenida Almirante Barroso n. 1, 2º andar, serão amanhã, inauguradas as novas installações do Lar Transmontano, com uma bella festividade que uma commissão de devotados directores e associados da veterana agremiação carnavalesca promove, preludiando um programma de magnificas reuniões dansantes que serão, a seguir, realizadas na nova séde do querido centro regional.

ORPHEÃO PORTUGAL

As suas festas

Dia 7, o Orpheão Portugal inaugurará seu programma de festas do mez de abril, realizando uma tarde noite dansante.

No dia 4 serão homenageados por um grupo de socios e alumnos dos professores Antonio Nunes e Julio Diniz, sendo ao primeiro offerecido um rico mimo por se commemorar naquella data, o seu anniversario natalicio.

A GRANDE NOITE DE HOJE NA BANDA LUZITANIA

Terá excepcional brilho o baile de victoria da Ala do Amor Perfeito

O baile annunciado para hoje pela Ala do Amor Perfeito, nos salões da Banda Luzitania promette se revestir de raro brilhantismo. E' que a commissão promotora do baile de victoria da Ala do Amor Perfeito não tem poupado esforços para que a festividade de hoje supere em organização todas as festas até hoje realizadas na agremiação da rua Acre.

A orchestra Marambaia impulsionará as dansas que se prolongarão até o raiar da manhã de domingo.

Aldino Macedo e outros directores da veterana Banda Lusitania receberão com carinho os seus convidados da imprensa.

ESCOLA DE SAMBA UNIÃO DA GAMBOA

Eleita a nova directoria

Em assembléa realizada na semana proxima passada, foi eleita a nova directoria, que ficou assim constituida:

Presidente, Jayme Barbosa; vice-presidente, Nelson da Silva; 1º secretario, José Loureiro; 2º secretario, Alfredo Dias; 1º thesoureiro, Arthur Duarte; 2º thesoureiro, Carlos Dias; 1º procurador, Belmiro Muniz e 2º procurador, Aristeu Teixeira.

O ANNIVERSARIO DE PIERROT

Ante-hontem, contou tempo, Alvaro Aguiar (Pierrot), que, durante varios annos, militou na chronica carnavalesca da cidade.

VELO SPORTIVO HELLENICO

Para amanhã, está annunciada, na séde da velha aggremiação recreativa e sportiva da rua Carmo de Amoedo, uma tarde-noite dansante, que terá inicio ás 19 horas.

FEDERAÇÃO DAS PEQUEAAS SOCIEDADES CARNAVALESCAS

Da secretaria da Federação das Pequenas Sociedades Carnavalescas, recebemos a seguinte communicação:

"De accordo com o artigo 11 do Regulamento Interno, convida-se as Sociedades filiadas que fizeram carnaval externo, a apresentar o seu relatorio.

Art. 11º — Dentro de 30 dias, apos o carnaval, o club filiado enviará um relatorio circumstanciado do seu movimento de carnaval, onde descreverá não só as suas despesas, como o motivo ou thema do seu prestito. — a) Esses relatorios ficarão archivados na secretaria da F. P. S. C. — b) — De posse de todos os relatorios a F. P. S. C., organizará um relatorio geral.

O expediente da secretaria e das 20 horas e 30 minutos ás 22 horas, diariamente."

DUAS POR DIA

O Briar encontrou-se com o Ozon e perguntou ao caricaturista do "Avante!" e antigo conselheiro do C. C. C. C.:

— Então o Efegê disse que o Maytáca muda de jornal como as quatro estações do anno:

— Peór faz o Efegê, responde o Ozon.

E ante a admiração do thesoureiro do C. C. C. C.:

— Sim. Maytáca tem um bico só. O Efegê usa chapeu de dois bicos...

Dizia, numa roda, o Belfort ao Ben Turpin:

— Então, o João do Sul desligou se dos "4 Cês"?

E o presidente da "Unica Frente" perverso:

— Ora! O João do Sul ha muito que perdeu o leme. Pois o bairro Maria da Graça onde elle mora não é na zona Norte?

Alliança dos Operarios na Industria da Construcção Civil

Por solicitação do secretario geral de Trabalho, deste Syndicato, DIARIO CARIOCA convida os operarios da The Rio de Janeiro City Improvements Ltda, a comparecerem á reunião de todos os operarios no dia 30 do corrente, ás 18 horas e 30 minutos, para [illegible] de assumptos de grande interesse para a classe.

O accordo anglo-brasileiro restaura o credito do Brasil em Londres e valorisa o nosso commercio exportador para a Inglaterra

(Continuação da 1ª pag.)
mações estampadas pelo DIARIO CARIOCA.

O Texto do Accordo Sobre os Congelados

O Itamaraty distribuiu hontem o texto do accordo feito em Londres sobre os congelados commerciaes, e que é o seguinte:

"Considerando ser intenção do governo brasileiro manter em vigor os actuaes regulamentos de cambio, os quaes permittem que todas as mercadorias importadas, após o dia 11 de fevereiro de 1935, sejam pagas mediante a acquisição de cambio no mercado livre e permittem tambem a liquidação de 40% de todas as dividas commerciaes atrazadas, relacionadas com as importações de 11 de setembro de 1934 a 11 de fevereiro de 1935, mediante a acquisição de cambio no mercado livre;

e, considerando que o governo brasileiro deseja realizar um accordo para a liquidação, tão rapida quanto possivel, de todos os atrazados de dividas commerciaes com o Reino Unido:

O governo dos Estados Unidos do Brasil e o governo do Reino Unido da Grã-Bretanha e Irlanda do Norte ajustaram o seguinte:

Artigo I — Afim de liquidar os atrazados das dividas commerciaes com o Reino Unido, tal como se acha definido no Artigo XII (daqui em deante denominados "os atrazados") de conformidade com os termos deste accordo, o governo brasileiro subtrairá da percentagem de cambio sobre o exterior reservado para as necessidades do governo uma annuidade de £ 1.200.000, a qual, se fôr necessario, ao terminar o ajuste de junho de 1933, consoante a definição no Artigo XII, será accrescida de uma annuidade supplementar de ..... £ 853.000. A referida annuidade, ou a somma das duas referidas annuidades, será daqui em deante denominada "a annuidade".

Artigo II — O governo brasileiro emittirá obrigações em esterlinos a 4% (daqui em deante denominadas "as obrigações"), cujo serviço será assegurado pela annuidade.

Artigo III — O governo do Reino Unido dará o seu consentimento á emissão das obrigações no Reino Unido.

Artigo IV — O governo brasileiro fará todos os esforços afim de obter, dentro de 30 dias da data da assignatura deste accordo, a quantia de £ 1.000.000, que será utilizada, sem demora, no pagamento com excepção de todos os pequenos atrazados e de uma parte proporcional dos demais atrazados, conforme fôr ajustado entre os dois governos contratantes.

Artigo V — Quanto aos atrazados que não forem liquidados com a importancia mencionada no Artigo IV deste accordo, o governo brasileiro offerecerá aos credores em questão obrigações cujo valor nominal seria identico, em cada caso, ao montante da divida em esterlinos; qualquer divida em moeda que não seja esterlina será convertida em esterlina, á taxa cambial em vigor no dia em que fôr feita, com excepção das dividas em mil réis, que serão convertidas á taxa do cambio official da data dos vencimentos das dividas.

Artigo VI — O juro das obrigações será pago com a annuidade e o saldo da annuidade não utilizado para esse fim, será empregado no resgate das obrigações, pelo reembolso ao par, mediante condições finaes a serem ajustadas entre os governos contratantes.

Artigo VII — O governo brasileiro se compromette a não assignar nenhum ajuste para a liquidação das dividas commerciaes atrazadas, com nenhum outro paiz, em condições mais vantajosas para o mesmo paiz do que as concedidas pelo presente accordo ao Reino Unido.

Artigo VIII — As pessoas no Brasil deverão liquidar, mediante a compra de cambio no mercado livre, 40% dos atrazados referentes ás importações effectuadas entre 11 de setembro de 1934 e 11 de fevereiro de 1935, sem aguardar a liquidação do saldo de 60%.

Artigo IX — Os governos contratantes concordam em que nenhum delles, em tempo algum, discriminará contra o outro ou pessoas, no Reino Unido ou no Brasil, quer quanto á fixação e regulamentação do cambio, quer quanto á concessão de licenças de importação impostas com o fim de regular o cambio.

Artigo X — A importancia paga nas obrigações a serem emittidas e os seus termos detalhados e condições poderão, se necessario, formar parte de um accordo separado entre os dois governos contratantes.

Artigo XI — Nada neste accordo deverá prejudicar a execução do entendimento de junho de 1933, cujos termos continuarão a ser integralmente cumpridos.

Artigo XII — (a) Por "dividas commerciaes atrazadas" deverão entender-se as dividas daquellas, incluindo quaesquer juros legalmente vencidos, devidas a pessoas no Reino Unido por pessoas no Brasil, relativas ás mercadorias importadas no Brasil antes de 12 de fevereiro de 1935, exceptuadas (I) as parcellas de taes dividas que estiverem comprehendidas nos contratos de cambio concluidos pelo Banco do Brasil, as quaes serão consequentemente liquidadas de accordo com os termos desses contratos; e (II) no caso das dividas relativas a importações realizadas depois de 10 de setembro de 1934, 40% dessas dividas, visto ser possivel a liquidação desses 40% pela acquisição de cambio no mercado livre.

(b) Por "pessoas no Reino Unido" ficarão comprehendidas pessoas e corporações, normalmente residentes ou que, normalmente, exploram negocios no Reino Unido.

(c) Por "pessoas no Brasil" ficarão comprehendidas pessoas e corporações normalmente residentes ou que, normalmente, exploram negocios no Brasil, incluindo os governos e as repartições publicas.

(d) Por "o entendimento de junho de 1933" ficam comprehendidos os ajustes para a liquidação de dividas commerciaes atrazadas devidas no Reino Unido, comprehendidos na carta circular distribuida em 7 de julho de 1933, pelos agentes em Londres do Banco do Brasil.

Artigo XIII — Este accordo entrará em vigor na data da sua assignatura e vigorará até a ultima data para o resgate das obrigações.

Em fé do que os abaixo assignados, devidamente autorizados, para este effeito, assignaram este accordo e appuzeram os seus sellos.

Feito no Rio de Janeiro, em duplicata, no dia 27 de março de 1935.

Pelo governo dos Estados Unidos do Brasil (L. S.) José Carlos de Macedo Soares. Pelo governo do Reino Unido da Grã-Bretanha e Irlanda do Norte (L. S.) William Seeds."

O ALCANCE DO ACCORDO

LONDRES, 29 (U. P.) — Nos circulos financeiros e commerciaes entende-se que é duplo o significado do "accordo anglo-brasileiro para pagamento dos creditos britannicos congelados" com a grande Republica sul-americana, pois, antes de mais nada, restaura o credito do Brasil na praça de Londres, e, depois, resultará, conforme tudo indica, na extrema valorização das exportações brasileiras de algodão e fructas, para os mercados do Reino Unido.

Havia mezes que a crescente animosidade da parte de alguns capitalistas e commerciantes inglezes ameaçava prejudicar seriamente os esforços da economia brasileira, no sentido de desenvolver seu commercio exportador de algodão e fructas abandonando assim a condição de que tem sido escrava até aqui de paiz monocultor, dependendo quasi que exclusivamente do café, cuja queda desastrosa de preços está ou esteve á pique de arruinar a lavoura da rubiacea.

Entende-se nesta capital que caso a missão Souza Costa não chegasse a uma formula de liquidação dos creditos britannicos congelados no Brasil, o governo de sua majestade seria mais cedo ou mais tarde, obrigado a retaliações, impondo tarifas pesadas sobre o café, o algodão, as fructas brasileiros, ou medida congenere.

Confirmando duas informações antecipadas pelo DIARIO CARIOCA

LONDRES, 29 (U. P.) — O texto do accordo commercial anglo-brasileiro, que entrará em vigor a partir da data da assignatura, compõe-se de treze mil palavras, e foi editado como livro official do governo — como Livro Branco.

De accordo com o que tinha sido antecipado pelo serviço telegraphico da United Press, uma das partes mais importantes do texto é aquella que diz respeito á emissão de titulos, em libras, ao juro de 4 %, destinados ao pagamento dos creditos commerciaes britannicos, congelados no Brasil.

Estabelece ainda o accordo, que o Brasil "fará tudo para que dentro do prazo de trinta dias, a contar da data da assignatura", disponha de um milhão de libras, afim de pagar em moeda sonante todos os pequenos creditos britannicos congelados.

A REPERCUSSÃO EM NOVA YORK

NOVA YORK, 29 (U. P.) — O Conselho Nacional de Commercio Externo fez saber á United Press, que o accordo anglo-brasileiro levará aquelle orgão a redobrar de esforços no intuito de accelerar a assignatura de um entendimento entre os Estados Unidos e o Brasil, acreditando-se na possibilidade da realização, breve, de um plano, conforme aquelle a que alludiu hoje, em Washington, o embaixador Oswaldo Aranha, consistindo na liquidação em prestações dos congelados norte-americanos.

DECLARAÇÕES DO EMBAIXADOR OSWALDO ARANHA

WASHINGTON, 29 (U. P.) — O embaixador do Brasil, sr. Oswaldo Aranha, em palestra com um dos redactores da United Press, opinou que, dentro em breve os Estados Unidos e o Brasil estariam em condições de chegar a um accordo sobre cambio financeiro, visto que libertaria os creditos norte-americanos congelados naquella Republica sul-americana, similiar ao que vem de ser concluido com a Inglaterra.

Mais tarde, o sr. Oswaldo Aranha esteve em visita ao secretario assistente do Departamento do Estado, sr. Summer Welles, a quem expressou a convicção de que o entendimento daquelle genero com os Estados Unidos seria consummado breve, dando a entender que o Brasil possivelmente resgataria ás prestações os congelados norte-americanos, através de algum orgão capaz de adeantar o dinheiro do resgate aos exportadores cujas contas estão presas na Republica sul-americana.

Taes adeantamentos seriam feitos percelladamente, e, mais tarde, o governo brasileiro cobriria esses desembolsos ás prestações.

O embaixador recusou-se a detalhar se o plano de que cogita funccionará por intermedio da Reconstruction Finance Corporation, ou do United States Import and Export Bank, argumentando que esta parte era da alçada do governo dos Estados Unidos.

O ALGODÃO BRASILEIRO CONCORRERA' COM O NORTE-AMERICANO

NOVA YORK, 29 (U. P.) — O conhecimento do resumo do texto do accordo commercial anglo-brasileiro desagradou aos representantes dos credores norte-americanos, que têm contas retidas no Brasil, os quaes classificaram o referido accordo de victoria da Inglaterra sobre os Estados Unidos, pois assegura nos interesses inglezes tratamento favorecidissimo na grande Republica sul-americana. As criticas formuladas tambem attingem a acção do Departamento do Estado, pertinente á questão. Nos circulos financeiros entende-se que o accordo anglo-brasileiro veiu abrir via de expansão ao algodão do Brasil, dando opportunidade a que os centros consumidores do Reino Unido substituam a fibra norte-americana, de que têm sido freguezes até aqui, pelo producto procedente do Brasil.

O accordo em forma de Livro Branco

LONDRES, 29 (U. P.) — De accordo com o texto do accordo anglo-brasileiro, que acaba de ser publicado pelo governo de sua majestade, na forma de Livro Branco, fica estabelecido em primeiro logar, que o governo brasileiro tenciona manter em vigor os actuaes regulamentos sobre cambio, assim como reservar quarenta por cento das cambiaes para o pagamento dos creditos congelados, decorrentes de transacções contratadas entre 11 de setembro de 1934 e 11 de fevereiro de 1935, de sorte que taes creditos possam ser liquidados por meio da acquisição das referidas cambiaes, no mercado livre de cambio.

Em segundo logar, da percentagem de cambiaes reservada para as necessidades do governo brasileiro serão separadas, annualmente, letras de cambio sobre o exterior, no valor de um milhão e 200 mil esterlinos, afim de proverem ao resgate dos congelados, donde um accrescimo de 853.000 esterlinos a ser considerado, quando da terminação do accordo de junho de 1933, "desde que tal se faça necessario".

Em terceiro logar, os creditos congelados que não forem saldados em moeda sonante, por meio da verba de um milhão e 200 mil libras, especialmente separada para esse fim, serão resgataveis por meio de manobra que consistirá na offerta aos credores, por parte do governo brasileiro, de titulos cujo valor nominal será egual á importancia da divida e não será expresso em mil réis, mas em libras conversiveis á taxa do cambio vigente, na data da offerta, por parte do governo brasileiro, ou á taxa de cambio official vigente no dia em que foi contraida a divida.

Em quarto logar, os juros provenientes da annuidade de um milhão e 200 mil esterlinos não serão empregados, nem mesmo parcialmente, no resgate dos titulos, readquirindo-os ao par.

O accordo comprehende mais as seguintes determinações: a) O Brasil se compromette a não conceder condições mais favoraveis que essas aos creditos congelados de outras nações; b) O montante dos titulos a serem emittidos será determinado, "se fôr necessario", em accordo separado; c) Os devedores brasileiros deverão liquidar 40 % dos creditos congelados, decorrentes de transacções fechadas entre 11 de setembro de 1934 e 11 de fevereiro de 1935, adquirindo para tanto, e sem esperar pela liquidação dos restantes sessenta por cento, cambiaes no mercado livre de cambio; d) Fica mutuamente entendido que não será discriminada a distribuição nem a regulamentação das cambiaes, nem serão concedidas licenças de importação em consequencia disso; e) O presente entendimento não prejudica o accordo anterior, de junho de 1933, o qual continúa integralmente em vigor.

Approvada a Redacção Final do Projecto de Segurança

Prosegue a Votação das Emendas Apresentadas ao Projecto de Reforma do Codigo Eleitoral, em Ultimo Turno

COMO FALOU, HONTEM, O SR. SOARES FILHO SOBRE A "LEI DE SEGURANÇA" E A REFORMA ELEITORAL — POLITICA DO MARANHÃO

O sr. Antonio Carlos presidiu a sessão. Sobre a acta falou o sr. Carlos Reis, respondendo ao repto do interventor Martins de Almeida, a proposito de recente discurso do deputado maranhense. Disse que affirmára que os policiaes estavam ás portas e não á porta do seu jornal. E esclareceu, accrescentando que empregando a expressão ás portas queria dizer nas proximidades. Concluindo, o sr. Carlos Reis fez novas criticas ao interventor.

Seguiu-se na tribuna o sr. Magalhães de Almeida, que deu resposta immediata ás accusações formuladas pelo seu collega ao sr. Martins de Almeida. Contestou que o chefe do governo do seu Estado estivesse praticando violencias e leu, para corroborar as suas assertivas varios telegrammas procedentes de São Luiz.

Entre os dois representantes do Maranhão verificou-se ligeira troca de apartes, os quaes, embora veementes, não foram rebaixados para o terreno pessoal.

O sr. Magalhães de Almeida terminou as suas palavras assegurando á Camara que o interventor maranhense jamais pôz em pratica processos violentos e que não move perseguições aos seus adversarios politicos.

FALA O SR. SOARES FILHO

Passando-se ao expediente, fala o deputado Soares Filho.

O illustre representante fluminense, se bem que trabalhando ardorosamente nas commissões legislativas, estava afastado da tribuna há algum tempo, preso aos trabalhos da apuração do pleito ultimo em Nictheroy.

Cuidou hontem o sr. Soares Filho, com os largos recursos da sua oratoria e de seus conhecimentos, dos dois assumptos que empolgam o plenario, — a lei de segurança e o Codigo Eleitoral. Sobre a primeira discorreu com serenidade, examinando a attitude da Commissão de Constituição e Justiça, de que faz parte.

Sobre o segundo assumpto — o Codigo Eleitoral, o deputado fluminense examinou detalhadamente o substitutivo, expondo as razões e os fundamentos das innovações adoptadas, concluindo a sua notavel oração, sob palmas do recinto.

A LEI DE SEGURANÇA

O sr. Soares Filho começa dizendo que desde o inicio das discussões, entendeu ser util a codificação da legislação fragmentada existente no que diz respeito á defesa da ordem publica e do regime, sem sacrificio das liberdades individuaes garantidas na Constituição.

Examina a lei sob os seus multiplos aspectos. Mostra que a Commissão de Constituição e Justiça agiu com acerto e independencia. Não teve em vista fazer uma lei propicia ás violencias. Cita o caso das gréves nas companhias que exploram serviços publicos. Com uma Constituição omissa ou obscura em materia de direito de gréve, a Commissão não trepidou em tornal-a expressa.

Aponta a emenda approvada, para constituir projecto em separado, dando recurso ao judiciario contra o cancelamento do reconhecimento de Syndicatos. Mostra a igualdade com que são tratados civis e militares.

Critica os que evitam viver perigosamente, com nitidez, com claridade. Diz que só as idéas futeis, inconsistentes, sem base e sem raizes, se acovardam deante de uma lei de repressão.

As idéas profundas, sinceras, que brotam do raciocinio, da observação da vida, dos soffrimentos sociaes e são acalentadas no coração, essas desafiam as tempestades, lutam e vencem os tormentos, abrem o leito para onde attingirão á victoria.

A REFORMA ELEITORAL

Entrando no exame da reforma eleitoral, o sr. Soares Filho continua analysando o projecto, cuja votação foi, hontem iniciada. Affirmou o orador que o [illegible] conservou as linhas mestras do primitivo codigo elaborado durante o governo provisorio. A pratica de duas eleições fez apparecer na estructura da lei eleitoral defeitos e as deficiencias, que escaparam á perspicacia e á competencia de seus autores. Dentre os defeitos apontados pela pratica, [illegible] a commissão procurou corrigir.

Dentre esses, em primeiro logar, clamavam contra a morosidade das apurações que tornavam por longas vezes, com grave damno para a justiça, [illegible] os serviços democraticos e proporcionando pela demora a eclosão de fraudes, vicios e erros que de certo modo desvirtuavam a verdade eleitoral.

Os escandalos verificados no Districto Federal e no Rio de Janeiro, entre outras regiões, correm por conta desta morosidade.

A causa da demora provinha do voto avulso, gerando a cedula matisada cuja apuração, em eleições de muitos candidatos, augmentava mil vezes o trabalho das juntas ou turmas apuradoras.

A commissão adoptou obrigatoriamente a cedula com um só nome, encimada ou não por uma legenda.

O nome votado na cedula com legenda corresponde á preferencia do eleitor para classificação dos candidatos no primeiro turno partidario. Os votos dados sempre uninominalmente em cedulas sem legenda não são computadas para o quociente partidario, corrigindo-se, assim, outro erro do Codigo que permittia o voto avulso na formação da representação estrictamente de partido.

Os votos avulsos só são computados para a designação dos eleitos, para as cadeiras restantes, isto é, não distribuidos no quociente partidario.

Para as eleições foram criadas juntas de apuração, disseminadas pelo interior e formadas pelo interior e formadas das sempre de 3 juizes eleitoraes com recurso de todas as decisões para o Tribunal Regional.

Outro ponto do codigo que gerava combates era o referente ao alistamento ex-officio, pelos abusos que dava logar. A commissão propôz a extincção do alistamento facilitando, entretanto, a qualificação requerida. O systema novo adoptado, além das facilidades que apresenta tem a vantagem de sujeitar ao exame dos juizes eleitoraes, todas as petições de alistamento.

As eleições supplementares foram recebidas, no Codigo Eleitoral, com a mais viva sympathia: era um freio contra as fraudes e uma garantia para o eleitorado que podia ratificar as suas escolhas nas secções annulladas. Na pratica, porém, essas eleições degeneraram em comedia politica e em arma de acanalhamento partidario, pois que os partidos mais fortes serviam-se dellas, para desclassificar os adversarios que incommodavam, se eleitos, pela sua capacidade e bravura civica.

A commissão, no seu substitutivo, adoptou medidas que, permittindo aproveitar as vantagens da eleição supplementar, supprimem os seus defeitos, uma vez que não permittem senão a votação em legendas partidarias.

Quanto á representação proporcional exigida pela Constituição da Republica, foi resolvida satisfactoriamente, attendendo se assim aos reclamos da opinião manifestada ruidosamente, por quasi todos os partidos, de Norte a Sul do paiz.

No primeiro turno saem os eleitos pelo quociente partidario, que é o resultado do numero de vezes, que o partido attingiu o quociente eleitoral.

Nessa phase a proporcionalidade é absoluta e estrictamente mathematica. Para as cadeiras restantes é applicado o methodo de Houtd, isto é, o da maior média.

Por essa fórma, essas cadeiras de segundo turno são tambem distribuidas pelos varios partidos, de accordo com a lei da maior média.

Evita-se, assim, que um partido com uma maioria eleitoral insignificante, possa ter uma representação que não é proporcional á sua força.

Eis em linhas geraes as principaes modificações do novo Codigo Eleitoral que se destina a servir de arma principal da democracia brasileira nas lutas e asperezas da longa jornada que ainda terá que enfrentar.

APPROVADA A REDACÇÃO FINAL DO PROJECTO DE SEGURANÇA

Depois de serem considerados objecto de deliberação varios projectos, o presidente annuncia a ordem do dia, estando presentes 160 deputados. E logo submette ao plenario a redacção final do projecto de segurança nacional. Lidas as emendas apresentadas, o sr. Henrique Bayma requer dispensa de impressão, para que sejam votadas immediatamente. Approvado o pedido do deputado paulista, o sr. Barros Penteado, relator da materia, pede cinco minutos de praso para dar parecer oral sobre as emendas, o que é concedido. o sr. Accurcio Torres levanta questões de ordem e, em seguida, o sr. Barros Penteado fala, relatando as emendas. Logo depois, fazem rapidas considerações sobre o assumpto os srs Mozart Lago, Accurcio Torres e Pacheco e Silva. Por ultimo, são votadas as emendas e approvada a redacção final do projecto de segurança nacional. Requerida a verificação, constata-se este resultado: 116 votos a favor e 26 contra.

O sr. Antono Carlos, da presidencia, annuncia:

— Está approvada a redacção final; o projecto sobe á sancção.

A VOTAÇÃO DAS EMENDAS AO PROJECTO DE REFORMA DO CODIGO ELEITORAL

Em seguida, o plenario passou a deliberar sobre as emendas apresentadas ao projecto de reforma do Codigo Eleitoral, em ultima discussão. Foram votadas até a de n. 22. Ao ser annunciada a verificação da emenda n. 23, constatou-se falta de numero, não sendo feita a chamada em vista do adeantado da hora.

A sessão foi levantada logo após. Hoje, proseguirá a votação das emendas.

O ESCANDALO EM TORNO DA COMPRA DE AVIÕES

(Continuação da 1ª pag.)
deria servir para criar um ambiente menos propicio ao andamento da justiça. Não relutámos em attender ao appello. Confiavamos — e tinhamos razões para tanto — na hombridade do general Pantaleão Telles e nenhum interesse subalterno nos movia na campanha.

* * *

Agora, o inquerito policial-militar está concluido. Hontem, o general Pantaleão Telles foi ao Ministerio da Guerra entregal-o ao general Góes Monteiro. Não ha mais motivo para o nosso silencio. Voltamos por isso a campo.

Podemos informar que o inquerito policial-militar consta de quatro volumosos autos, recheiados de documentos, como sejam certidões, cartas, recortes de jornaes norte-americanos, inglezes, francezes, argentinos e brasileiros — principalmente recortes do DIARIO CARIOCA —, "croquis" e photographias. Precede os quatro volumes o relatorio do general Pantaleão Telles, que começa historiando a abertura do inquerito.

* * *

Todos se recordam que o mesmo foi mandado instaurar pelo ministro da Guerra em virtude da denuncia feita na Commissão de Inquerito do Senado de Washington pelo agente armamentista Miranda, que affirmara necessitar da firma Driggs, de que era representante na America do Sul, de 50.000 dollares para corromper um chefe de gabinete de um ministro brasileiro, afim de conseguir collocar no Brasil uma grande partida da sua mercadoria sinistra.

O general Pantaleão Telles estuda no seu relatorio detalhadamente a gravissima accusação do armamentista Miranda. Conclue o antigo commandante da Policia Militar pela falsidade da accusação, pois ficou demonstrado que jamais Miranda ou alguma firma por elle representada fez fornecimentos ao nosso Exercito.

* * *

O relatorio do general Pantaleão Telles allude ainda ás diligencias feitas no Departamento do Material Bellico. Alli, tudo foi encontrado em ordem. Todas as despesas foram apresentadas devidamente comprovadas. Nenhuma suspeita paira sobre a correcção do pessoal daquella repartição militar, que pode mesmo — adeanta o presidente do inquerito — ser considerada como modelar.

Termina o relatorio falando na Directoria da Aviação Militar. Então...

* * *

O general Pantaleão Telles não é homem de meias medidas. Faz graves accusações á Directoria da Aviação Militar. Demonstra que nenhuma providencia acauteladora dos cofres publicos foi tomada pelos officiaes que se envolveram na acquisição dos apparelhos da firma Mayrink Veiga & Cia.. Esta poude explorar á vontade, apresentando propostas extorsivas e que entretanto foram as preferidas, em prejuizo das de outros proponentes, inexplicavelmente desclassificadas.

O sr. Antenor Mayrink Veiga, chefe da firma em questão depoz no inquerito. Seu depoimento é uma confissão estarrecedora. Fica-se sabendo que a sua firma vendeu aviões de capacidade inferior ás nossas necessidades e por preço superior aos das outras firmas e negociou no cambio negro. Tendo feito o contrato para o fornecimento em papel, a casa fornecedora dos aviões obteve do Banco do Brasil as cambiaes necessarias ao pagamento em dollar. Este, o sr. Mayrink Veiga o recebeu á razão de 13$300 e o cobrou á razão de 20$000! Jogando no cambio negro, teve um lucro de mais de 4 mil contos de réis! Intimado pelo sr. Oswaldo Aranha, então ministro da Fazenda, a devolver o producto da bandalheira, allegou ter obtido o contrato á base de 18$000 por dollar. Conseguiu assim embolsar cerca de 1.500:000$000.

* * *

Não accusamos sem provas. Não calumniamos. Não insultamos. Tudo o que revelamos acima consta do relatorio apresentado hontem pelo general Pantaleão Telles ao ministro da Guerra.

Está assim plenamente victoriosa a campanha do DIARIO CARIOCA. Resta agora ao general Góes Monteiro providenciar para que as punições que couberem sejam applicadas com a mesma energia com que o general Pantaleão Telles realizou o seu inquerito.

O Augmento das Taxas Portuarias

(Continuação da 1ª pag.)
director executivo, consul geral Sebastião Sampaio, fosse procurar o ministro da Viação, para lhe pedir que retardasse qualquer decisão sobre o assumpto até que o Conselho pudesse completar o estudo a que vem procedendo.

Segundo estamos seguramente informados, não é outro o pensamento do illustre sr. Marques dos Reis, que não o de fazer ajustar as tarifas do porto do Rio de Janeiro aos limites indicados pelos interesses da economia nacional, reprovando de maneira integral e absoluta as manobras e composições pouco apreciaveis que se fizeram em torno de sua organização.

O ministro da Viação comprehendeu muito bem os [illegible] que guiaram os autores da malfadada tabella majorando as taxas de fórma a tornal-as verdadeiramente prohibitivas. Não foi o desejo de augmentar a receita do porto desta Capital que influiu no animo dos estimaveis technicos tarifarios. Ao contrario, o augmento da renda era para elles um mal a ser combatido, porque o que tinham em mira era exactamente asphyxiar o porto do Rio em beneficio talvez das installações portuarias vizinhas.

Não ha, portanto, a temer, dada a attitude vigilante do ministro da Viação e do Conselho Federal do Commercio Exterior, decorrente do alarme levantado pelo proprio director do Departamento de Portos e Navegação e pela imprensa carioca, que o mostrengo engendrado pelo sr. Miranda Carvalho venha a ser adoptado.

Virá a Pacificação Politica do Rio Grande ?

(Continuação da 1ª pag.)
Cerca das onze horas o general Flores da Cunha chegou á residencia do sr. Vicente Santiago, encontrando o sr. Raul Pilla. Ambos se abraçaram, commovidos, visivelmente.

Na sala conetgua estava o sr. Oswaldo Vergara, procer do Partido Republicano Riograndense, que tambem reatou as relações pessoaes com o interventor Flores da Cunha.

Pelo que soubemos, os tres politicos riograndenses não trataram de politica, mesmo porque o encontro foi rapido. Conversaram ligeiramente e se despediram. E' muito possivel, porém, que esse encontro tenha suas consequencias de natureza politica para a almejada pacificação do Rio Grande do Sul. No emtanto por hoje, só podemos registar o reatamento de relações pessoaes entre os srs. Raul Pilla e Flores da Cunha, o que representa, por certo, mais um passo para aquelle desideratum.

A situação na Polonia

O CONSELHO DOS MINISTROS ESTUDA A SITUAÇÃO

VARSOVIA, 29 (A. B.) — Em virtude um decreto dictado pelo presidente Mosikis, a sessão de hontem do Parlamento foi encerrada ao meio-dia.

Logo em seguida, o Conselho de Ministros se reunia para combinar o pedido de demissão collectiva que já foi noticiado.

"CONSEQUENCIA DE GRANDES ALTERAÇÕES POR QUE PASSOU O ESTADO"

VARSOVIA, 29 (A. B.) — A "Gazeta Polska", orgão semi-official, fazendo commentarios em torno da substituição do primeiro ministro polonez, diz que essa substituição foi consequencia, não de intrigas partidarias ou de ambições pessoaes, mas das grandes alterações por que o Estado acaba de passar com a adopção da nova Constituição.

"Hontem, — continu'a o observador politico da "Gasetta Polska" — a reforma da Constituição era o principal objectivo do governo; tendo sido, porém, concluida essa tarefa, torna-se necessario cuidar da execução de um novo programma. O coronel Slawek, cuja autoridade moral é reconhecida por todos, oza da confiança da nação inteira. Tendo sido, na sua qualidade de leader do blóco governamental, um dos principaes responsaveis pela adopção da nova Constituição, o coronel Slawek se achará mais á vontade do que qualquer outro para dirigir a difficil substituição do velho systema pelo novo".

O actual ministro já desempenhou identicas funcções por duas vezes, em 1930 e em 1931.

Mandados comparecer á Auditoria do D_ P_ E_

Foram mandados comparecer á Auditoria do Departamento do Pessoal do Exercito, no dia 1º de abril proximo, ás 13 horas, o 1º tenente José Ribamar de Miranda, ajudante de ordens da chefia do D. P. E., e o escrevente de 4ª classe Hemeterio Claudino de Mello, em serviço no Boletim do Exercito, afim de depôrem como testemunhas em cartas precatorias remettidas pelas auditorias das 2ª e 7ª regiões militares.

Resultados são certos quando se emprega na massa o fermento em pó Royal. E' porisso que Royal é o mais economico — assegura o successo do bolo e garante os mais custosos ingredientes nelle empregados. Royal é reconhecido optimo ha 65 annos.

ROYAL
Baking Powder

O novo chefe do Serviço de Engenharia da Aviação Militar

Assumiu, hontem, a chefia do Serviço de Engenharia da Directoria de Aviação, o major Herculano Gomes, sendo dispensado o capitão Mendes da Silva.

PEDRO NUNES

FALLECIMENTO

Sua esposa e filhos, Mãe e irmão (ausentes) participam o seu fallecimento hontem em Recife (Pernambuco). O seu enterramento será annunciado ao chegar o corpo a esta Capital.

GRIPPE
E SUAS CONSEQUENCIAS
PHYMATOSAN
AGE COM SEGURANÇA
VIDRO POPULAR 2$500

Addidos ao 1º Regimento de Aviação

Foram mandados ficar addidos ao 1º Regimento de Aviação, os tenentes coroneis Godofredo Franco Faria e capitão José de Souza Prata, os quaes foram desligados da Directoria de Aviação.

RHEUMATISMO

DÔRES APUNHALANTES
EDEMAS ARTICULARES
LATEJOS AGUDOS

Rheumatismo é o mais cruel dos males destruidores da saúde. Permittindo uma vez, as impurezas e venenos que causam o rheumatismo se allojarem no sangue, o perigo — o serio perigo — começa.

V. S. deve sempre combater o rheumatismo. Não dê opportunidade para que este temivel inimigo o abata, enfraqueça seu coração e faça de V. S. uma pilha de nervos irritados.

O modo mais rapido e garantido de exterminar dôres rheumaticas, dôres chronicas nas costas, lumbago, sciatica, males resultantes do acido urico, e a fraqueza da bexiga, é um ligeiro tratamento com o universalmente conhecido medicamento — Pilulas De Witt para os Rins e a Bexiga.

EIS O ALLIVIO EM 24 HORAS

Em 24 horas estas Pilulas demonstram como estão actuando atravez dos rins para purificar o sangue, livrando o organismo dos venenos taes como o acido urico, que causam as dôres cruciantes.

Não ha necessidade de gastar seu dinheiro em preparados desconhecidos. Em seu proprio beneficio, isto é, se V. S. deseja recuperar com presteza a saúde — recuse todos os substitutos. Estamos convencidos, que tomando com regularidade as Pilulas De Witt para os Rins e a Bexiga os seus padecimentos logo desapparecerão. Tenha cuidado em pedir e obter as

PILULAS
DE WITT
PARA OS RINS E A BEXIGA

Recommendadas com absoluta segurança em todos os casos de Rheumatismo, Dôres nas Costas, Dôres Articulares, Sciatica, Males da Bexiga, Lumbago, Impureza do Sangue, Perda de Vigôr, Insomnia, Perturbações dos Rins, Dôres nos Quadriz e todo depauperamento resultante do excesso de Acido Urico no organismo.

VIDA MUNDANA

ANNIVERSARIOS

Fizeram annos hontem:

As senhorinhas — Leonor, filha do sr. Eduardo Ribeiro de Souza;

Olga, filha do sr. Armindo Costa ;

Samaritana, filha do sr. Carlos Gouvêa;

Zorayma, filha do sr. A. J. de Castro;

Amelia Flor Alves da Costa, filha do sr. desembargador Odylo Costa .

Senhoras — D. Sarita Porto, esposa do sr. tenente Arsenio Fernandes Porto, regente da banda de musica da Escola Militar;

D. Elvira Sardinha de Macedo, esposa do sr. Tavares de Macedo Netto;

D. Etelvina Mazza do Amaral, esposa do sr. capitão Octavio do Amaral;

D. Alice Bentha Travassos, esposa do sr. capitão Fernando Travassos;

D. Custodia [illegible] dos Santos, esposa do sr. Francisco dos Santos;

D. Maria de Barros Alves Martins, esposa do sr. Custodio Alves Martins;

D. Sylvia Valle, esposa do dr. Octavio de Carvalho Valle, magistrado em Minas Geraes;

D. Yolanda de Andrade Mello, esposa do sr. Antonio Corrêa Mello,

Senhores — Dr. Alcides Nogueira Filho; dr. Gaspar Marques Leite; dr. Bruno Fróes; dr. Jorge Severiano Ribeiro; dr. Nelson Pinto; dr. A. Nogueira da Silva, professor da Faculdade de Medicina e Cirurgia, chefe da Enfermaria da Santa Casa e medico homeopatha da Marinha;

Comm. Edgard de Mello; coronel Alberto Cunha Pitta; general Archiminio Pinto Amando; professor Manoel Gonçalves; Victor P[illegible] Fernandes; Humberto da Rocha Vaz; Abel Joaquim da Silva; José Nascimento.

— Faz annos hoje a doutora Guilhermina Rocha, clinica nesta capital e assistente do professor Bruno Lobo, da Faculdade de Medicina.

— Faz annos hoje o nosso collega de imprensa Nestor Moreira, elemento brilhante da reportagem policial do vespertino "A Noite".

Nestor Moreira será, assim, muito felicitado.

— Transcorre hoje o anniversario natalicio da gentil senhorinha Maria das Dores da Silva, filha do sr. Antonio Silva, acatado commerciante desta praça e de d. Henriqueta Pinheiro Silva.

A anniversariante por este motivo offerecerá em sua residencia um chá dansante ás suas innumeras amiguinhas.

— Faz annos hoje o menino Carlos José, filho do nosso collega de imprensa Carlos Antunes Ferreira e de sua exma. senhora, d. Maria José da Luz Ferreira.

— Fez annos hontem o poeta José Maria Baptista de Souza, funccionario da E. F. C. do Brasil. Por este motivo foi muito cumprimentado por pessoas amigas e collegas.

Dr. J. M. Castello Branco — Transcorreu, hontem, o anniversario natalicio do conceituado clinico dr. João Martins Castello Branco.

O distincto anniversariante, que dispõe em nossa sociedade de um vasto circulo de relações de amizade, recebeu, por este motivo, expressivas demonstrações de sympathia por parte de seus innumeros amigos e admiradores.

— Completou annos hontem o sr. Mario Petrovitch, do commercio desta praça.

— Transcorreu hontem a data natalicia do negociante destacado nesta praça sr. David Gonçalves Braga. Por esse motivo sua esposa, a sra. d. Maria Gonçalves Braga deu recepção na residencia do casal ás pessoas de suas relações.

— Passa hoje a data do anniversario natalicio da sra. Firmina Eulina da Costa Lopes de Castro, esposa do dr. Mario Lopes de Castro, conhecido ophtalmologista.

NOIVADOS

SENHORINHA LASINHA LUIZ CARLOS — Contratou casamento com a senhorinha Lasinha Luiz Carlos, o dr. Eduardo Caldas Brito. A noiva, que é filha do grande e saudoso poeta Luiz Carlos, da Academia Brasileira, é um dos mais brilhantes ornamentos da sociedade carioca e o noivo, abalisado facultativo, assistente do professor Gabriel de Andrade, é neto do illustre e pranteado dr. Moura Brasil.

VIAJANTES

Professor Aloysio de Castro — A bordo do "Augustus" partirá para Roma o illustre professor Aloysio de Castro, que ali vae inaugurar o curso do Instituto Italo-Brasileiro de Alta Cultura.

O professor Aloysio de Castro fará uma série de conferencias sobre "A evolução medica no Brasil e os aspectos brasileiros da pathologia tropical" e sobre neuropathologia clinica.

A Academia de Letras enviou, por intermedio do professor Aloysio de Castro, uma mensagem de saudações á Academia da Italia em artistico pergaminho, firmado pelos academicos.

Por designação do reitor da Universidade, professor Leitão da Cunha, o professor Aloysio de Castro representará a Universidade do Rio de Janeiro na inauguração da nova cidade universitaria de Roma, a realizar-se em 21 de abril proximo.

John L. Day Jr. — O vapor "Cap Arcona", que hoje entrará dos portos do Rio da Prata, restituirá ao gremio cinematographico carioca uma das suas figuras mais prestigiosas e queridas, o sr. John L. Day Jr., re-

Mr. John L. Day Jr.

presentante geral da Paramount na America do Sul. O conhecido cinematographista, ha tantos annos radicado na sociedade brasileira, apressou desta vez a sua viagem de inspecção ás filiaes da Argentina, Uruguay, Chile e Perú, de sorte a se achar presente no Rio de Janeiro por occasião da apresentação do "road-show" com que a Paramount marca a abertura da temporada cinematographica de 935, — "Cleopatra", a super-producção de Cecil B. De Mille, a ser lançada simultaneamente no dia 15 do mez proximo, em oito cidades e onze cinemas do Brasil.

F. L. Harley — Acompanhado de sua familia embarca hoje, ás 10 horas, pelo "Cap Arcona", o sr. F. L. Harley, que

F. L. Harley

durante quatro annos occupou a vice-presidencia da Fox Film do Brasil. Segue o sympathico cinematographista yankee para a França, onde irá dirigir a agencia da Fox Film em Paris. Ao sr. Harley, que soube conquistar amizades entre nós, terá assim occasião de verificar quanto é estimado, pelos innumeros abraços de saudades e votos de feliz viagem, aos quaes nos associamos sinceramente.

CASAMENTOS

Enlace Alcino Cacella e Lucia Gusmão — Realiza-se hoje, ás 17 horas, na matriz de S. Francisco Xavier, o enlace matrimonial do nosso distincto confrade Alcino Cacella com a senhorinha Lucia de Gusmão, filha do dr. Pedro de Gusmão e d. Isaura de Gusmão.

Serão paranymphos por parte do noivo, no religioso, o dr. Pedro Gusmão e senhora, e no civil, deputado Alberto Chermont e d. Alcinda Cacella Motta e dr. Annibal Martins Alonso e a senhorinha Jurema Walter Pinto; da noiva, no religioso, dr. Hugo Leão e senhora, no civil, dr. Jayme Amorim e senhora, Rubens Gusmão e senho-

ENLACE ABREU-FALCÃO

Realiza-se hoje, nesta Capital, na residencia do dr. Carlos F. de Abreu, á rua Otto Simon, nº. 128, o enlace matrimonial da senhorinha Lavinia Sarmanho de Abreu, filha do sr. Desembargador Florencio de Abreu e de sua esposa d. Wanda Sarmanho de Abreu com o sr. Fernando Falcão, alto funccionario do Banco do Brasil.

Do casamento religioso, que será celebrado por s. ex. D. Octaviano de Albuquerque, arcebispo do Maranhão, serão paranymphos, por parte da noiva, o dr. Benjamim do Monte e sua exma. senhora, d. Clara de Abreu Monte; por parte do noivo, o deputado Waldemar Falcão e sua esposa, d. Adamir Ribeiro Falcão.

No acto civil, que será presidido pelo juiz dr. Emmanuel Sodré, serão paranymphos, por parte da noiva, o dr. Getulio Vargas, presidente da Republica, e sua exma. esposa d. Darcy Sarmanho Vargas; por parte do noivo, o sr. Arthur de Souza Costa, ministro da Fazenda, e sua senhora, d. Maria Camara de Souza Costa; o sr. José R. de Almeida Netto, representados pelo dr. Romualdo de Seixas e senhora.

Os noivos embarcarão hoje mesmo para a Europa, a bordo do "Augustus".

— Com a senhorinha Zulmira Rodrigues, filha da viuva Rosa Francisca Rodrigues, casa-se hoje o sr. Sebastião Soares de Oliveira, do nosso alto commercio.

NASCIMENTO

Está em festas desde segunda-feira o lar do sr. Luiz Presciliano Jatobá, alto funccionario dos Correios e Telegraphos e de d. Abigail Pedreira Jatobá, com o nascimento de um menino, que receberá na pia baptismal o nome de Luiz.

ALMOÇOS

Um grupo de amigos e admiradores do sr. Sylvestre Goes Monteiro offerecem-lhe, amanhã, ás 13 horas, no salão do Automovel Club, um almoço que teve a melhor acolhida. Entre as pessôas que assignaram as listas podemos citar: Deputado Hildebrando Falcão, dr. Octavio Dias, dr. Symphronio Magalhães, dr. Izidri Vasconcellos, dr. M. Gomes Ferreira, dr. A. Magalhães, dr. A. Bomfim, dr. Romeu Almeida, dr. Josino Lemos, dr. Renato Pupo, dr. Gomes Carneiro, dr. Marcial Pinheiro, dr. Amadeu Barros, cap. Oscar Rosa, cap. Antonio Ramos, cap. Herodoto Cavalcanti, cap. José Marinho dos Santos, major Gentil de Castro, dr. Romeu de Avellar, dr. João Palmeira, dr. Dolaryano de Marães, dr. Bernardes Junior, dr. Galvão, dr. Climaco, cap. Luiz Toledo, dr. Jugurta Couto e outros.

DIPLOMATICAS

Acompanhado de sua esposa, chegará, a bordo do vapor "Augustus", o sr. Manuel Elicio Flor, nomeado ultimamente enviado extraordinario e ministro plenipotenciario do Equador no Brasil.

Viaja tambem no mesmo vapor o 2º secretario da Legação Equatoriana nesta capital, sr. Francisco Barona.

HOMENAGENS

Os amigos do sr. conde Alfredo Dolabella Portella vão lhe offerecer uma ceia no Casino Atlantico, em regosijo por sua eleição para presidente da Camara de Commercio e Industria do Brasil.

Será uma festa de mutua cordialidade e na qual o homenageado terá opportunidade de dizer o seu vasto programma para maior desenvolvimento da antiga e considerada instituição.

Gabriella Besanzoni Lage — A sra. Besanzoni Lage é, como todo o Rio sabe, uma grande artistica lyrica e elemento da nossa sociedade.

Os seus innumeros admiradores e amigos vão prestar-lhe uma significativa e delicada homenagem, offerecendo, ao nosso theatro Municipal, o busto da grande cantora, conhecida como o maior contralto da scena lyrica universal.

DR. RUBEM SILVA — Amigos, collegas, clientes e admiradores do dr. Rubem Silva, vão prestar-lhe justa homenagem, em regosijo pela sua descoberta scientifica da cura da "Pyorrhéa".

Esta homenagem, consistirá num lauto almoço, amanhã, ás 12 horas, no salão de honra do Automovel Club do Brasil.

Será orador official o professor dr. Alberto Moreira, sendo a commissão composta do nosso companheiro de redacção, Sabino Monteiro Lemos e dos conceituados clinicos drs. Alvaro Rosas e Abelardo de Brito.

FESTAS

C. R. Botafogo — Realiza-se amanhã, na secção terrestre da rua Salvador Corrêa, das 21 ás 24 horas, mais uma domingueira dansante offerecida pelo C. de Regatas Botafogo aos seus socios e suas familias.

As dansas serão conduzidas pela maginfica jazz de Napoleão Tavares.

Fluminense F. C. — Conforme está annunciado, realizar-se-á no proximo domingo o "Cock-Tail Dansante" que o Fluminense vae offerecer ao seu quadro social no terraço do Cassino Balneario Atlantico, cuja inauguração se fará com essa reunião.

Assim, é de prever o brilho e animação do "Cock-Tail" organizado, com maximo cuidado, pelo Departamento Social do Fluminense, que se esmerou no seu programma, no qual figura, entre outras attracções, a exhibição de "girls" da Broadway.

As dansas serão abrilhantadas por excellentes orchestras e terão inicio ás 17 horas.

Os elevadores, para o ingresso dos associados do Fluminense, começarão a funccionar ás 16 horas.

Tijuca Tennis Club — O Departamento Social do Tijuca Tennis Club levará a effeito, no proximo domingo, das 9 ao meio-dia, um apperitivo dansante em homenagem ao quadro social do Villa Isabel F. Club, retribuindo assim uma homenagem identica recebida pelo "cajuti".

Para as dansas, que transcorrerão em um ambiente de communicativo enthusiasmo, tocará excellente "jazz band".

Casino da Urca — Tudo contribue para o excepcional prestigio social do Casino da Urca Sua situação privilegiada, a modelar organização dos seus departamentos, o esmerado serviço do seu "Grill-Room", a sobria elegancia dos seus amplos salões — taes alguns dos mais salientes caracteristicos que o collocaram como o ponto de reunião por assim obrigatorio da nossa sociedade. A par disso, aquelle centro de diversões apresenta sempre os mais originaes e variados conjuntos artisticos vindos da Europa e de Nova York, o que muito concorre para tornar ainda mais agradaveis os momentos que ali se passam. Por todo esses motivos, verifica-se que, embora a existencia de outros estabelecimentos congeneres entre nós, cada vez mais cresce e se accentúa a preferencia com que a nossa sociedade sempre distinguiu o Casino da Urca. E' que ali se mantem, inalterada, a mesma tonalidade de discreta elegancia e encantadora originalidade artistica que seduz e captiva os espiritos refinados e de eleição.

GESSY e a belleza dos seus dentes

A belleza e saúde de seus dentes, a garantia de sua saúde geral, pódem ser entregues, confiantemente, ao Creme Dental Gessy, porque:

1.º Gessy contém leite de magnesia, o anti-acido preconizado ha 30 annos pela sciencia; 2.º combate o tartaro, as caries e a pyorrhea; 3.º alveja, sem desgastar o esmalte; 4.º neutraliza os acidos e fermentações sem prejudicar a mucosa; 5.º fortalece os dentes.

Gessy, tres vezes ao dia, responderá pela belleza e saúde de seus dentes.

CONTEM LEITE DE MAGNEZIA

NÃO HA GRIPPE
para quem bebe leite que dá resistencia

Grippe, Affecções Broncho - Pulmonares

têm dado os mais seguros resultados as injecções de IMMUNOL, a todos os medicos que as têm prescripto nestes casos. Literatura e amostras á disposição dos medicos

Francisco Giffoni & Cia.
Rua Primeiro de Março, 17
RIO DE JANEIRO

Radio

RADIO CLUB DO BRASIL

7,30 ás 8,30 horas — Aulas de gymnastica pela professora Polly Wettl.

8,30 as 10,30 horas — Discos e "Indicador Radio-Urbano".

1, ás 14 horas — Discos.

15 horas — Discos.

15,15 horas — Quarto de hora do "Momento literario nacional", sob a direcção da escriptora Iveta Ribeiro.

16,30 horas — Programma "A Voz da Belleza".

17,30 horas — Discos.

18 ás 18,30 horas — Programma do Botafogo F. Club.

18,45 horas — Quarto de hora da C. B. R.

18 horas — Discos.

19,30 horas — Programmo Nacional.

20 horas — Orchestra, Hilda Borges, Curty, Adacto Filho. Trio de Camera composto dos professores Tomaselli violino), Fossati (violoncello) e Radamés Gnattalli (piano).

21,30 horas — Baile da P. R. A. 3.

RADIO EDUCADORA DO BRASIL

Programma para hoje, 30 de março de 1935 — sabbado:

Das 10 ás 11 horas — Discos variados.

Das 14 ás 16 horas — Discos variados.

Das 17,30 ás 18,45 horas — Discos variados.

Das 18,45 ás 19 horas — Quarto de hora Educativo da Confederação Brasileira de Radio diffusão.

Das 19 ás 19,30 horas — Programma "A Noticia Portugueza".

Das 19,30 ás 20 horas — Programma Nacional organizado pelo Departamento Nacional de Publicidade.

Das 20 ás 20,30 horas — Discos seleccionados.

Das 20,30 ás 23 horas — Discos variados.

RADIO SOCIEDADE GUANABARA

8 ás 9 horas: Indicador commercial — Jornal matutino "Guanabara". — Ultimas noticias de interesses geraes. Bôa musica.

11 ás 13 horas: Supplemento musical de discos variados. Varias noticias.

16 ás 17 horas: "Hora do Lar", sob a direcção de Mme. Aspasia. Pequenos conselhos uteis. Hygiene da pelle. Bôa musica.

17 ás 18,45: Voz Rioplatense, sob a direcção do dr. Enrique Rodrigo Fabregat, ex-ministro da Instrucção Publica do Uruguay. Literatura, Arte, Critica, Cartas de amor, Poesias e Musica typica.

18,45 ás 19: Quarto de hora da C. B. R.

19 ás 19,30: Programma Nacional em lingua nacional.

19,50 ás 20: Programma Nacional em linguas estrangeiras.

20 ás 21 horas: Programma de musicas variadas. Notas sociaes. Ultimas noticias. Boletim meteorologico.

21 ás 23 horas: Transmissão no estudio, do Programma "Horas Luzo Brasileiras" de Pinto Filho, com o concurso de: Mario Cabral, Victoria Bridi, Totonho, Orlando Pasch, Xerem, Fausto Paranhos, Pinto Filho, Conjunto Regional, Spcaher: Nassara.

RADIO OFFICINA AVILA
concertos de radios; automovel proprio para attender dia e noite. Tel. 3-3129.
RUA DO CARMO, 8

RADIO SO' NA C K S
ONDA curtas e longas 880$
ENTRADA só 100$
Sem Fiador -- desde
PHILIPS — HALSON — B — AMERICAN
Valvulas em prestações — de todo typo
242 P. 24-1571 R. SÃO PEDRO 242

O encarregado dos negocios do Brasil na Allemanha falará hoje pelo radio

Por occasião da decollagem do primeiro avião que inaugurará o serviço aéreo transoceanico Lufthansa-Condor, accellerado (Europa-Brasil, em 2 dias), haverá em Berlim, no aerodromo de Tempelhof, uma solennidade que será honrada com a presença, entre outras pessoas, de destaque, dos srs. ministros da Aéronautica e dos Correios da Allemanha e representantes diplomaticos do Brasil, Argentina e Uruguay.

Os referidos dignatarios pronunciarão discursos, cada qual no idioma do seu paiz, o que será bastante interessante para os nossos radio-ouvintes, que assim poderão assistir — pela estação allemã DJA de ondas curtas (31,38 metros) com antenna dirigida para a America do Sul, hoje, sabbado, ás 23 horas — á solennidade, que não deixará de marcar época na historia da aéronavegação internacional e, especialmente, da linha aérea Lufthansa-Condor, a primeira linha aérea transoceanica do mundo.

O Casino Balneario Atlantico agradecido á A. B. I.

UM DONATIVO PARA O "RETIRO DOS JORNALISTAS"

Assignado pelo nosso confrade jornalista Xavier D'Araujo, director da publicidade do Casino Balneario Atlantico, acompanhado de um cheque da importancia de 1:000$000, destinado ao "Retiro dos Jornalistas", recebeu o presidente da Associação Brasileira de Imprensa a seguinte carta: — "Seriam inexpressivas e impotentes quaesquer palavras que eu escrevesse para significar-lhe as constantes gentilezas que você e a A. B. I. lhe têm feito. Esta carta não tem, portanto o objectivo de lhe enviar os nossos agradecimentos, mas o de acompanhar o modesto donativo que o Casino Atlantico destina ao Retiro dos Jornalistas o grande sonho que você está erguendo, de olhos abertos para os ultimos dias dos jornalistas que a fortuna quasi sempre abandona, emquanto elles cuidam dos successos alheios. Com um abraço muito cordial e a estima e admiração de sempre, aqui fica aguardando suas ordens o confrade, consocio e amigo ex-corde, Xavier D'Araujo".

Secção Economica do DIARIO CARIOCA
Direcção: F. J. TEIXEIRA LEITE

Diario Economico

NOTA DO DIA:

CAPITAL NACIONAL E INDEPENDENCIA ECONOMICA

O grande argumento dos que combatem a orientação nacionalista impressa pelo Governo Provisorio, principalmente o seu illustre titular da Viação, á politica economica do paiz é o de ter ella afugentado os capitaes estrangeiros, sem os quaes, affirmam elles, o progresso do Brasil ficará paralysado.

Essas affirmativas tão repetidamente têm sido feitas que tomaram fóros de verdade indiscutivel. Partindo da premissa de que o capital estrangeiro é indispensavel para que possamos proseguir na nossa marcha, os seus defensores concluem que precisamos mudar de rumo, voltando a conceder-lhe todas as vantagens e franquias que gozava no passado regime.

Estamos plenamente de accordo em reconhecer que algumas empresas estrangeiras que investiram dinheiro no nosso paiz e que para aqui trouxeram braços e a intelligencia de seus compatriotas prestaram ao Brasil relevantes serviços.

Negal-o seria prova de má fé ou de ignorancia. Mas desconhecer que na mór parte das vezes as vantagens auferidas pelo capital estrangeiro applicado no Brasil foram de muito superiores aos beneficios decorrentes de sua applicação, seria mostra de absoluto alheiamento ao panorama nacional.

Comprehende-se, aliás, perfeitamente que para levantar capitaes destinados ao financiamento de obras e serviços no Brasil os banqueiros e incorporadores de empresas tinham necessidade de offerecer aos prestamistas, isso é, ao grande publico, condições excepcionalmente favoraveis. E' regra sabida que, augmentando o risco, mais elevada é a remuneração exigida pelo capital. Ora, o pequeno capitalista europeu ou norte-americano só applicaria seu peculio em titulos brasileiros, fossem elles apolices dos governos ou acções e obrigações de empresas estabelecidas no nosso paiz, desde que o juro offerecido superasse de muito o que poderia auferir invertendo suas disponibilidades no seu proprio paiz.

A par do juro alto, as manobras financeiras a que as emissões de titulos deram logar — inflação do capital social, etc. — deram como resultado o descalabro da maioria das empresas.

Na ansia de levantarem capitaes para explorar os contratos que haviam feito, contratos esses cujo valor era sempre inscripto em somma mirabolante para effeito de formação do capital social, não recuaram os incorporadores das empresas em lançar mão dos processos mais curiosos. Uma companhia ferroviaria, que já se tornou celebre pelas suas complicações com a justiça franco-brasileira, tem nas suas debentures um cliché delicioso: varios indios apanhando num rio pepitas de ouro!

O resultado dessas promessas de lucros magnificos e as inflações de capital, através das quaes enriqueciam tranquilla e rapidamente os incorporadores, foi a impossibilidade de arcarem as empresas com os compromissos assumidos com os portadores de seus titulos, apesar das sommas enormes arrancadas do Brasil através de favores, escandalosos por vezes, constantes de seus contratos.

Seria um estudo curioso a ser feito o da contabilidade das empresas de serviços publicos estrangeiras estabelecidas no Brasil para apurar-se **a somma exacta do capital por ellas invertido, a remuneração real do capital verdadeiro** (postas de lado as majorações decorrentes da bonificação aos incorporadores e da distribuição de acções de bonificação), a importancia drenada a pretexto de commissões a banqueiros, intermediarios e honorarios ás directorias no estrangeiro.

A experiencia indica com a mais absoluta segurança que os resultados que advieram para o Brasil com a importação de capitaes foram muito, muitissimos inferiores aos onus que decorreram dessa importação. Affirmar que elles não prestaram serviços ao progresso do paiz seria uma estultice, mas assegurar que os onus foram maiores para nós do que as vantagens é o que a historia economico-financeira do Brasil está a mostrar de maneira meridiana.

* * *

A solução das difficuldades brasileiras tem de ser encontrada dentro do quadro de nossos proprios recursos. Só o saneamento economico, a construcção de uma prosperidade em bases solidas e legitimas poderá permittir que realizemos os nossos destinos.

Augmento das exportações, desenvolvimento do mercado interno, educação financeira do nosso povo, criando a possibilidade de levantar capitaes para financiamento das obras e serviços necessarios á expansão do paiz, deveria ser o programma a seguir para obtermos a nossa independencia economica.

A criação de mercado nacional para os valores mobiliarios poderá ser uma utopia para os derrotistas, mas é uma possibilidade que cada vez mais se objectiva.

BOLETIM DIARIO DE INFORMAÇÕES ECONOMICAS

Communicado do Escriptorio de Informações do Departamento Nacional da Industria e Commercio:

O PROBLEMA CITRICOLA SUL-RIO-GRANDENSE

O Syndicato Agronomico do Rio Grande do Sul apresentou recentemente á Directoria de Agricultura um interessante e momentoso estudo sobre o problema citricola do Estado. Occupando-se do transporte de frutas citricas para o estrangeiro, diz: "Para os portos europeus tem-se feito o transporte do seguinte modo: por vapores e lanchas fluviaes communs até Porto Alegre; transbordo para chatas para remessa ao Rio Grande; transbordo das chatas para o transatlantico. Os inconvenientes experimentados são: a) Perigo de coincidir a chegada do transatlantico com as chuvas de inverno, prejudicando a conservação da fruta, si colhida com chuva, não havendo seccadores nas pachings-house, ou perdendo a praça do navio se não fôr possivel as colheitas em boas condições; b) possibilidade apenas de pequenas partidas por falta de frigorificação de Porto Alegre a Rio Grande, tendo em vista a capacidade productora das packings-houses e a do transporte da navegação fluvial. Dentro de 6 dias depois de apanhada a fruta esta deve estar no frigorifico para evitar a podridão do peduncul o. O frigorifico, como já dissemos, poderá corrigir estes inconvenientes, principalmente si as partidas sairem delle directamente para os portos europeus. A Sociedade Fructas do Rio Grande Ltda., pensa resolver esse problema, intensificando a exportação, em cooperação com a Mala Real Ingleza, que poz á sua disposição neste porto uma chata frigorificada, onde esta [illegible] para ir recebendo as remessas parciaes de São Sebastião do Cahy, que serão levadas em conjunto ao navio transatlantico na sua passagem pelo porto do Rio Grande. Esta intelligente solução é mais uma promessa para maior exportação na satra vindoura merecendo, por isso, todo o apoio no sentido de baratear o transporte. E accrescenta, quantos aos impostos duplices. Seria medida de grande alcance a de um entendimento dos governos federal e estadual no sentido de fiscalização e de impostos com o fim de simplificar e baratear o transito desse producto pelas repartições fiscalizadoras".

INDUSTRIA EXTRACTIVA DE OURO E DIAMANTES EM MINAS GERAES

Os esforços que vêm sendo desenvolvidos pelos poderes publicos federaes no sentido de serem melhor exploradas as jazidas de ouro e pedras preciosas de que é tão rico o sólo brasileiro e principalmente o de Minas Geraes, têm conseguido neste Estado os melhores resultados. De todas as suas zonas de mineração chegam frequentemente noticias referentes á intensificação que vêm tendo os serviços de extracção de ouro e diamantes, não obstantes executados em sua grande parte por processos ainda primitivos, dada a impossibilidade de ser adquirido o apparelhamento aperfeiçoado pela maioria das empresas faiscadores e garimpeiros. De Grão-Mogol, antigo municipio norte mineiro e notavel pela sua riqueza, em pedras preciosas, chega, por exemplo, a noticia de que, só em um de seus districtos, o de Crystalia, o valor dos diamantes extraidos no ultimo trimestre do anno findo, elevou-se a 330:000$000, valor este correspondente ás cotações no local da extracção e que será por isso mesmo bem mais elevado nos mercados de sua collocação pelos revendedores. De Campanha, outro municipio mineiro, situado na zona Sul chegam tambem noticias sobre actividades da industria de extracção de ouro ali [illegible], adeantando-se achar-se em organização naquella cidade uma empresa para extracção do precioso metal, para o que, foram importados do Rio de Janeiro os necessarios machinismos.

EXPOSIÇÃO PECUARIA DO TRIANGULO MINEIRO

Está despertando o maior interesse a Exposição Pecuaria, promovida pela Sociedade Rural do Triangulo Mineiro e cuja inauguração será a 2 de junho proximo, em Uberaba. Tal interesse que se justifica pelo vulto que representa na pecuaria mineira o rebanho bovino daquella importante zona do Estado, não só pelo seu numero como pelos aprimorados typos dos animaes ali criados, attestando o espirito intelligente e emprehendedor do criador triangulino, está se fazendo sentir em todos os meios economistas de Minas, inclusive o governo estadual, que já manifestou o seu enthusiastico apoio á iniciativa, a qual será por elle subvencionada. A exemplo do que se verificou na Exposição do anno passado, o certame de 1935 irá pôr, mais uma vez, em fóco a grande riqueza do Triangulo Mineiro, representada pelo rebanho bovino.

PARA'

BELEM, 29 (E. I.) — Mercado de borracha nominal, com a mesma posição para ilhas; para o Sertão o mercado mostra-se mais animado. Vigoraram as seguintes cotações: fina ilhas, 1$850 a 1$900; fina Caviana, 1$900 a 2$; fina Tapajóz, 1$900 a 2$; fina Alto Xingú, 1$900 a 2$; fina Baixo Xingú, 1$800 a 1$900; fina Jary, 2$300; sernamby Rama, $900; sernamby Cametá, 1$050 a 1$100; sernamby Tapajóz, 1$; sernamby Xingú, $900; caucho Tapajóz, 1$200; caucho Xingú, 1$100; caucho Tocantins, 1$100; fina Sertão, 2$150; sernamby Sertão, 1$200; caucho Sertão, 1$100. Mercado de balata, sem alteração, vigorando as mesmas cotações anteriores. Mercado de cacáu nominal; cotação de $850 a $930. Mercado de Castanha: continúa activo, vigorando as seguintes cotações: Acre, 52$; Baixo Amazonas, 40$; Tocantins, 38$ a 40$; Xingú, 38$ a 40: Mercado de copahyba, cotações: soluvel 4$ o kilo. Mercado de outros generos: vigoram as mesmas cotações anteriores.

PERNAMBUCO

RECIFE, 29 (E. I) — Embarcaram hontem para o Sul, 111.020 saccos de assucar, 485 ditas de côcos, 1.175 caixas de conservas, 2.395 ditas de doces, 193 ditas de mangas, 234 volumes de papel, 180 toneis de alcool motor; seguiram para o Norte, 1.588 saccos de assucar, 859 ditos de farinha de trigo, 241 caixas de doces, 103 fardos de papel. Embarcaram hontem para a Europa, 1.566 fardos de algodão, 3.999 saccos de tortas de caroço de algodão, 188 saccos de café. Total do algodão entrado, precedente do Estado, 7.671.718 kilos; de outras procedencias 3.606.241 ditas. Entraram 13.047 saccos de assucar, sendo o total das entradas, hontem, 4.227.161 ditos; e a das saidas, 2.122.532 ditos; para consumo da capital, 135.200 ditas; stock, 2.082.549 ditas.

SERGIPE

ARACAJU', 29 (E. I.) — Situação do mercado no dia 26: stocks de assucar, 197.477 saccos; couros seccos salgados, 800 couros; algodão em rama, 1.642 fardos; fumo em corda, 226 rollos; tecidos, 94 fardos; litro de oleo de côco, 18 toneis; com as seguintes cotações: $550, kilo de assucar; 1$700, couros secos salgados; 2$800, algodão em rama; 1$, fumo em corda; 4$, tecidos; $800 litro de oleo de côco. Não houve exportação.

PARANA'

CURITYBA, 29 (E. I.) — O café em grão foi cotado a 16$600, por dez kilos, mantendo-se inalteraveis as cotações para os artigos de exportação e importação.

MATTO GROSSO

CUYABA' 29 (E. I.) — Pelo porto de Presidente Epitacio foram exportados no dia 21 do corrente, 1.012 bois, no valor official de 70:840$000.

* * *

O ALGODÃO DESCEU EM NOVA YORK

NOVA YORK, 29 (U. P.) — O mercado de titulos iniciou hoje suas operações visivelmente calmo, observando-se certa irregularidade na tendencia das cotações. As emissões officiaes mostraram-se firmes.

O algodão desceu dez cents, sendo fixado o preço de 10,96 para as entregas em maio proximo.

A libra esterlina foi cotada a 4,84 1/4.

* * *

O TRIGO EM NOVA YORK

NOVA YORK, 29 (U. P.) — O trigo esteve firme, durante a tarde, na Bolsa, e irregular o algodão. A libra fechou a 4 dollares e 82 centavos. As acções da United Fruit Company foram cotadas a 80,12. Venderam-se 460.000 acções.

* * *

A BOLSA EM NOVA YORK

NOVA YORK, 29 (U. P.) — A Bolsa fechou fraccionalmente irregular, com pouco movimento, estando firmes os titulos ferroviarios.

* * *

A BOLSA DE BERLIM

BERLIM, 29 (A. B.) — Os negocios continuaram tranquillos durante a sessão de hontem da Bolsa de Berlim. A cotação de algumas acções apresentou sensivel tendencia para o declinio, sobretudo as de empresas metallurgicas, com consequencia das perspectivas de desvalorização do franco belga.

O inesperado fechamento da Bolsa de Bruxellas contribuiu tambem poderosamente para o retraimento dos compradores.

Vigoraram as seguintes cotações do reichsmark, sem garantias: sobre Nova York 40.14; sobre Paris, 608.25; sobre Amsterdam, 59.39. Em Paris, a libra esterlina foi cotada a 73,02 e o dollar a 15,17.

O caso da Éste Brasileiro

Era proposito deliberado nosso não versarmos o assumpto pela imprensa, de vez estar elle affecto ao Poder Judiciario, como uma demonstração de nosso respeito a este Poder e da necessidade de um ambiente de serenidade para o seu perfeito pronunciamento. Nem mesmo as arremettidas deselegantes e improprias a um dignatario de elevada funcção publica, baixando a retaliações pessoaes e a intrigas, nos demoveriam da nossa attitude. Todavia, cumpre-nos focalizar um ponto, que nos parece ter sido o occasionador do esbulho, de que fomos victimas, para mostrarmos mais uma vez a veracidade de nossas arguições. Em telegramma enderaçado a s. ex. o sr. Presidente da Republica, em 9 do corrente mez de março, levamos ao seu conhecimento um facto gravissimo: elementos que se diziam interpretes do governo estadual bahiano architectavam e fomentavam um movimento grevista do pessoal empregado da Viação E'ste Brasileiro, para com elle serem vencidas as resistencias do alto senso juridico de s. ex. o sr. Chefe da Nação. Necessitando de tranquillidade, de ordem, para administrar em proveito do Paiz, seria levado á pratica de um acto que, embora ferindo interesses de terceiros, redundaria na ambicionada calma, com a occupação da Estrada. Realmente, s. ex. não poderia acreditar na insinceridade do movimento, e que fosse elle provocado por agentes depositarios de sua confiança. Para um homem de bem, a hypothese antipathica da traição a essa confiança é sempre inadmissivel. Hoje, porém, s. ex. tem a prova provada da veracidade de nossa denuncia, com a evidencia dos factos, que proclamam a falta de rebuços com que foi movimentada officialmente a greve, por agentes do governo do Estado da Bahia. Não só com o telegramma de solidariedade dos grevistas ao sr. ministro da Viação, dado á publicidade, com agrado, pelo seu secretario, no "Jornal do Commercio" de hoje, 28, como na informação telegraphica do correspondente do "O Globo", hontem estampada em sua 4ª edição:

"S. Salvador, 27 — Todo o serviço ferroviario federal está paralysado, desde hontem, ás 15 horas e meia. Entrevistado, o superintendente declarou ter recebido ordens do ministro, no sentido de cumprir o mandato de reintegração de posse concedido pelo juiz federal. Entretanto, declarava, ao mesmo tempo, que a greve geral era visivelmente prestigiada pelo governo, figurando na entrevista palavras de sympathia aos grevistas. A' meia noite, partiu uma locomotiva conduzindo o chefe do trafego e o perfeito para Alagoinhas, que é o maior centro ferroviario, constando que os mesmos foram incentivar a greve".

Temos, pois, patenteado a veracidade de nossa informação de 9 ao sr. Presidente da Republica, que o correspondente do "Correio da Manhã" annunciava em 12 do corrente, conforme despacho publicado no dia immediato.

Estavamos deante de um facto notorio, e provado agora: o governo, ou melhor agentes do sr. ministro da Viação, delegados seus, forjando e incentivando um attentado á ordem publica, á intranquillidade e á ruina de uma vasta zona do paiz, pela impossibilidade do escoamento de seus productos. Certamente, com isto não se pratica o bem do povo. Emquanto o mais graduado chefe da Administração Publica, num sadio patriotismo, esforça-se para assegurar a ordem, delegados seus procuram perturbal-a, ou fingir que ella se perturbará, para demovel-o do caminho do direito, no qual repousa precisamente a tranquillidade.

A nossa arguição ao sr. Presidente não foi infirmada, como o não foi nenhum dos nossos articulados no protesto judicial feito. Pretendeu-se desviar a questão para o terreno da imperfeição dos termos do contracto, quando o de que se deveria cogitar era da sua execução. Houve falta de cumprimento do contracto por parte da Companhia? Não se disse, nem se poderia dizer. O que se procurou foi provar que elle não era bom. Mas, obstinava-se a Companhia em mantel-o intangivel? Não. Ao contrario: todo seu esforço foi para que se procedesse a uma justa revisão, como o proprio ministro confessou. Por que não se procedeu a esta revisão? Por exigencias descabidas da arrendataria, por interesses inconfessaveis seus? Não. Nunca houve a troca de idéas sobre o que se poderia fazer. Procurado, insistentemente, pela Companhia, o sr. ministro, a principio, declarou estar estudando o assumpto, depois estar elle entregue á deliberação do sr. Presidente da Republica, quando o certo é que só o sujeitou á sua apreciação em 14 de março, como se verifica de sua exposição. Jamais, o sr. ministro discutiu um senão do contracto, nunca concretizou um defeito; dahi não ter podido haver o seu desejo de conciliar, porque não entrou em nenhum entendimento directo ou indirecto sobre qualquer plano de sua modificação. Vê-se, portanto, que não houve logar para qualquer manifestação da parte da Companhia, visando este ou aquelle ponto do contracto. Ella queria apenas assentar o principio da revisão, para depois fixar as falhas a corrigir. A these principal é que nunca conseguiu estabelecer, como era do interesse publico, confessado pelo governo, e conforme os desejos da Companhia. Não pleiteou determinada alteração do alludido contracto, attendendo o seu interesse, mas uma revisão honesta, sem estabelecer bases ou regras. E esta lhe foi recusada, radicalmente, sem o menor entendimento. Bem se observa não estarmos deante de um aventureiro estrangeiro, que viesse explorar a riqueza desta grande e acolhedora terra, mas de um homem que trouxe capitaes em ouro na importancia superior a 1.300 000 contos, para cooperar no progresso do Paiz, e foi o pioneiro da ligação postal aerea entre a Europa e a America do Sul. Não trouxe maleficios, mas beneficios. Os actos, que se maislnam, ahi estão: as Companhias immobiliarias, as primeiras instituidas no Brasil, que não só resolveram grave crise de habitação na propria Capital Federal, e a sanearam, como construindo uma cidade dentro da cidade, empregando para a consecução desses objectivos mais de trinta mil contos de réis. Em serviços de transportes ferroviarios, foram investidos mais de quatrocentos e trinta mil contos de réis, justamente na E'ste Brasileira; na creação e installação dos serviços postaes aereos e na radio-emissão, inverteu ouro estrangeiro, convertido em mais de duzentos e quarenta e tres mil contos de réis, e em serviços portuarios sommas superiores a seiscentos mil contos de réis. Além desses capitaes trazidos, as empresas foram constituidas com o concurso de brasileiros, como directores e chefes, e com auxiliares e operarios todos brasileiros. Accresce que os lucros auferidos dos empreendimentos nunca foram repatriados e sim avolumam os capitaes nelles invertidos. Fomos collaboradores beneficos do progresso, sem desfallecimento, ou arrependimento, e não exploradores ou usurpadores da riqueza aqui existente.

Quizéra ver a Companhia, desmentidas suas affirmativas, como, por exemplo, que o seu ex-administrador não foi o mesmo escolhido pelo sr. ministro da Viação, apesar de ter como fundamento annunciado para a rescisão, a má administração da estrada, da mesma maneira pela qual ella demonstra ser inverdade o que contra ella e seus directores se articula.

Pela Companhia E'ste Brasileiro:

A. Eugenio Richard Junior, F. Muniz Freire, directores brasileiros.

(Do "Correio da Manhã", de 29-3-935).

REVOGAÇÃO POR PROROGAÇÃO

As empresas hydro-electricas e a nova Constituição

Afim de conferenciar com o sr. Odilon Braga sobre a situação em que se encontram as empresas hydro-electricas em face da nova Constituição, estiveram, hontem, demoradamente com s. ex., os srs. A. W. K. Billings e José Garcia de Aragão, da Light and Power.

* * *

O PREÇO DO OURO

LONDRES, 29 (U. P.) — O ouro foi hoje vendido a cento e quarenta e tres shillings e oito dinheiros a onça, tendo sido realizadas transacções no valor total de setecentas e vinte e duas mil libras esterlinas.

* * *

O CAMBIO EM LONDRES

LONDRES, 29 (U. P.) — A' abertura, hoje, do mercado internacional de cambio, o dollar era vendido a 4,83 75 e o franco francez a 73,43.7.

* * *

A BOLSA EM PARIS

PARIS, 29 (U. P.) — Por occasião da abertura da Bolsa, o dollar era vendido a 15.17 1/2 e a libra esterlina a 73.15.

* * *

A PARIDADE OURO SERA' MODIFICADA

BRUXELLAS, 29 (U. P.) — Falando ante a Camara o sr. Van Zeeland annunciou que a presente paridade ouro do franco belga será modificada.

A PECUARIA PAULISTA

Esteve durante quinze dias em viagem pelo interior de São Paulo, examinando pessoalmente os serviços do Ministerio da Agricultura, ligados ao seu departamento, o sr. Landulpho Alves, director geral da Producção Animal. Durante a sua excursão aquelle alto funccionario do Ministerio, em accôrdo com os desejos do sr. Odilon Braga, teve a opportunidade de estudar, em varias zonas pastoris, as condições de algumas fazendas entre as quaes o governo possa adquirir uma em que seja installada a séde dos serviços da Inspectoria Regional da Producção Animal naquelle Estado.

Tratando-se de serviços que o governo federal está empenhado em realizar com efficiencia, para este fim e sua melhor execução o Ministerio da Agricultura terá valiosa cooperação da parte do Estado. Concretizando aquella iniciativa, que foi recebida com grande enthusiasmo pelos meios criadores de São Paulo, ao passar pela capital, o sr. Landulpho Alves, entendeu-se com o sr. Armando de Salles Oliveira que, com toda expontaneidade manifestou o seu particular agrado em ter opportunidade de prestar tão relevante collaboração numa iniciativa á qual o seu governo empresta grande significação economica e administrativa.

A viagem de inspecção realizada pelo director do Departamento Nacional da Producção Animal teve, pois, resultados francamente praticos e vantajosos para a pecuaria paulista.

Informações Financeiras e Commerciaes

CAMBIO

O mercado de cambio official iniciou os seus trabalhos hontem em condições calmas e com as taxas menos accessiveis. Sacava o Banco do Brasil a 56$783 por libra e comprava coberturas a 55$950. O dollar foi cotado á vista a 11$840, o franco a $780, a lira a $985 e o marco a 4$745.

Assim se manteve calmo, no primeiro fechamento e quando reabriu apresentou-se inalterado, condições essas e mque fechou.

Aquelle banco funccionou, no mercado de cambio livre em posição estavel e deu para saques a taxa de 77$800 por libra e .. 16$070 por dollar.

As compras se faziam a 76$800 e a 15$780, respectivamente para cobranças e assim fechou, sem alteração digna de registo.

TABELLA OFFICIAL DO BANCO DO BRASIL

A 90 d|v. — Londres, 56$783.

A' vista — Londres, 57$153; Nova York, 11$840; Paris, $780; Suissa, 3$830; Allemanha, 4$745; Italia, $985; Portugal, $515; Hespanha, 1$615; Belgica, ouro, .. 2$430; Buenos Aires, papel, .. 3$530;; Montevidéo, 5$350, e Hollanda, 8$000.

Cabogramma — Londres, ... 57$366.

AS TAXAS DE COMPRAS FORAM AS SEGUINTES

A 90 d|v. — Londres, 55$950; Nova York, 11$510; Paris, $745. Italia, $925 e Allemanha, 4$415.

A' vista — Londres, 56$350; Nova York, 11$610; Paris, $750; Italia, $935; Allemanha, 4$475; Portugal, $505; Hespanha, ... 1$565; Hollanda, 7$850; Suissa, 3$750; Belgica, ouro, 2$360; Buenos Aires, ppel, 3$380; e Montevidéo, 4$850.

Cabogramma — Londres, ... 56$550, e Nova York, 11$660.

TABELLA DE CAMBIO LIVRE DO BANCO DO BRASIL

A 90 div. — Londres, 77$800 e Nova York, 16$070.

A' vista — Londres, 78$000; Nova York, 16$150; Italia, 1$340; Hespanha, 2$230; Paris, 1$063; Portugal, $710; Allemanha, ... 4$745; Hollanda, 10$910; Suissa, 5$225; Belgica, ouro, 3$340; Buenos Aires, papel, 4$150, e Montevidéo, 6$200.

OURO FINO

O Banco do Brasil comprou hontem a gramma de ouro fino no preço de 17$980, isto é, na base de 1.000|1.000 em barra ou amoedado.

CAMBIO LIVRE

Os negocios verifcados hontem, no mercado de cambio livre, foram bastante animados e assim funccionou firme, tendo as suas taxas accusado significativa alta. Os bancos estrangeiros declararam para o bancario a taxa de 77$700 por libra e 16$000 por dollar e, para o particular, a 76$700 e 16$800 respectivamente.

Nesas condições ficou o mercado bem collocado, no primeiro fechamento. Na reabertura, o mercado apresentava-se ainda mais accesivel, tendo aquelles bancos passado a sacar a 77$400 e a 16$000 e a comprar a 76$400 e a 15$800, por libra e por dollar, respectivamente. Assim fechou, em boas condições de firmeza.

TABELLA DE CAMBIO LIVRE

A tabella do cambio livre dos bancos estrangeiros foi a seguinte:

A 90 d|v. — Londres, 77$400 a 77$700; Nova York, 16$000 a 16$090, e Paris, 1$053 a 1$063.

A' vista — Londres, 77$000 a 77$800; Nova York, 15$900 a 16$150; Allemanha, 6$370 a .... 6$185; Paris, 1$050 a 1$065; Italia, 1$325 a 1$345; Portugal, .. $701 a $710; provincias, $711 a $713; Hespanha, 2$170 a 2$225; provincias, 2$210; Hollanda, .. 10$750 a 10$930; Belgica, ouro, 3$110 a 3$380; papel, $660 a .. $676; Suecia, 4$010 a 4$050; Suissa, $5140 a 5$215; Slovaquia, $676 a $688; Austria, ... 3$110 a 3$140; Rumania, $172 a $173; Buenos Aires, papel, .. 4$080 a 4$130; Montevidéa, ... 6$320 a 6$400; Dinamarca, ... 3$480 a 3$510(e Registermark, 4$080.

Cabogramma — Londres, .. 77$700 a 78$000; Nova York, .. 16$080 a 16$170; e Paris, 1$060 a 1$070.

CAMARA SYNDICAL

Praças: official e livre

A' vista — Londres, 56$654 a 77$543; Paris, $665 a 1$075; Italia, $960 a 1$350; Allemanha,.. 4$896; Portugal, $713; Belgica, ouro, 3$539; papel, $654; Hespanha, 2$213; Suissa, 5$271; Slovaquia, $685; Nova York, .. 11$890 a 16$273; Montevidéo, .. 6$420; Buenos Aires, papel, .. 3$380 a 4$162; Registermark, .. 4$066; Austria, 3$150; Japão, 4$780, e Hollanda, 10$911.

MOEDAS

Libra, 77$409; dollar, 16$276; franco, 1$065; escudo, $715; peso argentino, 4$030; idem uruguayo, 6$198; marco, 6$000; prata, 5$635; lira, 1$330; papel, 1$340; peseta, 2$234; franco suisso, 5$200; florim, 10$700; zloty, 3$000 e corôa norueguêza, 3$770.

CAMBIO EXTERIOR

Abertura de Londres

S|Nova York, 4.82.75; Allemanha, 12.04; Paris, 73.25; Hollanda, 7.14; Suissa, 14.92; Hespanha, 35.37; Italia, 58.12; Belgica, 23.50; Portugal, 110.00 centimos por libra.

Intermediaria de Londres:

S|Nova York, 4.84.75; Allemanha, 12.09; Paris, 73.62; Hollanda, 7.19; Suissa, 15.00; Hespanha, 35.37; Italia, 58.25; Belgica, 24.75; Portugal, 110.00 centimos por libra.

Fechamento de Londres:

S|Nova York, 4.84.50; Allemanha, 12.09; Paris, 73.62; Hollanda, 7.19; Suissa, 15.00; Hespanha, 35.62; Italia, 58.25; Belgica, 24.75; Portugal, 110.00 centimos por libra.

Abertura de Nova York:

S|Londres, 4.85; Allemanha, .. 40.14; Paris, 6.58.75; Hollanda, 67.48; Suissa, 32.33; Hespanha, 13.66; Italia, 8.29; Belgica, ... 19.45 dollares por libra.

TITULOS

Regulou hontem o mercado de titulos bastante activo, cujos negocios verificados se faziam em maior vulto. As apolices de Minas 1934 foram vendidas num total de 1.980 titulos porém funccionaram inalteradas.

As apolices da União funccionaram fracas e em declinio, tendo ficado as municipaes em posição estavel. As Obrigações do Thesouro Nacional e as de Minas 9% ficaram sem alteração, com as acções do Banco do Brasil firmes.

Os demais papeis em evidencia permaneceram sem alteração digna de registo, como se vê a seguir:

VENDAS EFFECTUADAS HONTEM

Apolices geraes

19 Uniformizadas — 820$$$$; 47 Div. Emissões nom. — 817$; 24 idem idem — 818$; 7 idem port. — 824$; 75 idem idem — 685$; 82 Obg. Thesouro 1932 — 1:000$; 30 idem 1930 — 1:002$

Municipaes

131 Municipaes 1904 nom. — 430$; 40 idem 1920 port. — 151$; 8 idem 1931 port. — 191$; 10 idem idem — 191$500; 25 idem idem — 192$; 10 idem idem — 192$500; 1 idem idem — 196$; 130 idem 7% port. (decreto 3264) — 172$500; 130 idem idem — 173$; 15 idem idem (decreto 1535) — 175$; 100 idem idem (decreto 1550) — 175$.

Estaduaes

5 Obg. Minas 200$ — 201$000; 5 idem 500$ — 506$; 1 idem 1:000$ — 1:017$; 70 idem 1:000$ v|e. 30 d. — 1:024$; 1 Est. Minas 7% pt. (decreto 9511) — 850$; 1 idem 5W nom. — 685$; 1 idem idem — 687$; 1980 idem 5% pt. (1934) — 183$000.

Acções

60 Banco Portuguez nom. — 130$000; 36 Progresso Industrial — 200$000.

Debentures

122 Docas de Santos — 185$.

Alvará

3 Uniformizadas — 815$; 72 Div. Emissões nom. — 820$.

OFFERTAS DA BOLSA

Uniformizadas, 5%, vendedor 823$; comprador, 820$; Diversas emissões nominativas, 815; Idem ao portador, 827$ e 827$; Obrigações do Thesouro (1921) — 1:000$ e 995$; Idem ferroviarias — 1:017$ e 1:015$; Idem do Thesouro (1930) — 1:002$; — Idem (1933) — 1:000$ e 998$000;

Emprestimo de 1903 ao portador 818$ e 815$.

ESTADUAES

Rio, 100$ 4%, comprador 103$ e vendedor 102$; Minas, 200$000 5% (1934), 187$500 e 187$; — Obrigações de Minas 9%, 1:018$ e 1:016$; Minas (cautelas) 847$ — Minas 7% Dec. 9.511 nom., 848$ e 846$; Idem port. 848$ e 846; Idem 7%, em geral, 848$ e 846$; — Rio, 1:000$, 8%, port. 925$000.

MUNICIPAES

£ 20 ao portador, 462$000 Emprestimo de 1906 ao portador — 158$ e 156$500; idem 1914, port. — 160$; idem 1917, port. — 155$; Idem 1920 port., — 153$ e 152$; Decreto 1933, 8%, 190$ e 189$; Idem 1999 7% — 176$ e 175$; Decreto n. 2.093 7% — 190$; Pelotas, 8% — 800$000 e 790$000.

BANCOS

Brasil, [illegible]0$ e 316$; Portuguez, ao portador, 142$ e 140$; Idem, nominativas — 130$000.

COMPANHIAS DE TECIDOS

Manufactora, 175$ e 200$; — Progresso Industrial, 200$; Petropolitana, 131$ e 139$; America Fabril, 205$ e 200$.

E. F. CARRIL

M. S. Jeronymo, 119$ e 117$

SEGUROS

Guanabara, 85$ e 80$.

COMPANHIAS DIVERSAS

Docas de Santos, 190$ e 187$; Bellas Artes, 223$ e 221$; Nova America, 1:030$; Alliança, 150$; Manufactora, 204$ e 203$; Mercado, 210$000.

CAFE'

O mercado de café disponivel apresentou-se hontem, firme e com ás cotações em alta animadora. Os possuidores, passaram de cotar o typo 7 por 10 kilos, na tabôa ao preço de 11$800 por 10 kilos e os negocios realizados se faziam em escala mais desenvolvida.

As vendas effectuadas, na abertura foram de 2.511 saccas e a tarde mais 2.907 no total de 5.018, contra 2.827 ditas de vespera.

Fechou o mercado bem impressionado e firme, tendo accusado embarques bastante animados.

O mercado de café a termo, tanto na 1ª como na 2ª Bolsa funccionou, com alta significativa em seus pregões e fechou com vendas de 2.000 saccas.

COTAÇÕES POR DEZ KILOS

Typo 3, 13$800; typo 4, 13$300 typo 5, 12$800; typo 6, 12$300; typo 7, 11$800; typo 8, 11$300; typo 7, no anno passado, .. . 16$900.

IMPOSTOS

Imposto Estado do Rio — 5$000; idem, Minas Geraes — 3$000; Pauta 25 a 31 3 935 — 1$230.

ESTATISTICA

Entradas:

Leopoldina: Minas 3.536 e E. do Rio 1.991, num total de .. . 5.527.

Maritima: Minas 2.010 e Estado do Rio, 57 e ainda São Paulo, 550 num total de 2.617.

Armazem Reg: Estado do Rio 200 e Espirito Santo, 1, num total de 9.044.

Idem anno passado: 8.786 e desde o 1º do mez 244.849.

Média: 8.744.

Do 1º de julho: 2.098.900.

Media: 7.771.

Do 1º de julho anno passado: 2.608.692.

Café revertido ao stock, desde o 1º de julho: 42.001.

Café retirado do mercado desde o 1º do mez 11.580.

EMBARQUES:

America do Norte: 9.250 e Cabotagem: 1.415.

Total: 10.665.

Idem anno passado: 5.828.

Desde o 1º do mez, 215472.

Do 1º de julho: 1.660.118.

Idem, anno passado: 2.364981.

Existencia: 471.998.

Menos consumo local do dia 28-3-935: 500.

Existencia: 471.498.

A TERMO

Mezes — Vend. — Comp. e Diff.

Março: 11$900, 11$750 mais $125; Abril: 11$800, 11$700, mais $125; Maio: 11$700, 11$600 mais $100; Junho, 11$500; 11$400 — mais $050 agosto 11$425, 11$275, mais $020 e setembro: 11$350, 11$150 mais $50.

Vendas: Não houve.

2º Pregão

Mezes — Vend. — Comp. — Diff.

Abril: 11$875, 11$775, mais $150; maio, 11$750, 11$700, mais $125; junho, 11$650, 11$600, mais $100; julho: 11$425, 11$375 mais $025; agosto: 11$350 .. . 11$125, menos $125 e setembro, — 11$150 mais $050.

Vendas: 2.000 — Total do dia 2.000 — Posição: Estavel.

MERCADO DE SANTOS

ENTRADAS: — 44.775

Desde o 1º do mez, 971.166; Do 1º de julho, 6.437.684; Idem anno passado, 0.357.908.

EMBARQUES

Desde o 1º do mez, 570.242 e do 1º de julho, 6.881.120.

EXISTENCIA

Idem, anno passado, ... 2.1778$466, preço do typo 4, .. 16$500 e o mercado calmo.

MERCADO DE VICTORIA

ENTRADAS

Desde o 1º do mez: 122.508; Do 1º de julho: 1.048.630.

EMBARQUES

Desde o 1º do mez: 106.877 e do 1º de julho: 1.110.652.

EXISTENCIA

Idem anno passado, 222.966 Preço, typo 7|8, 11$100 e o mercado estavel.

ALGODÃO

Esteve esse mercado ainda hontem, calmo e com os preços inalterados, tendo accusado negocios em vulto activo, em vista da procura continuar desenvolvida.

O mercado fechou estacionario.

MOVIMENTO ESTATISTICO

Entradas: Não houve. Saidas e existencia: 6.129 fardos.

COTAÇÕES POR 10 KILOS

Fibra longa — Typo Seridó, typo 3, 54$ a 55$; typo 4, 53$ a 54$.

Fibra média — Typo Sertão: Typo 3, nominal; typo 5, réis 47$500 a 48$000.

Fibra curtas — Mattas: Typo 3, nominal, typo 5, réis 43$ a 43$500.

Typo 3: Idem.

Fibra curta — Paulistas: Typo 3, 46$; typo 5, 44$000.

ALFANDEGA

Renda de hontem, ... 3.290:453$600.

Desde 1 a 27 do corrente .. . 31.633:232$000.

Idem no anno passado: — 27.135:645$800.

Differença a maior em 1935: 4.498:186$200.

Sellos: 61.589.800.

ASSUCAR

Tivemos o mercado de assucar disponivel, ainda hontem, firme e com os preços inalterados.

Os negocios realizados foram em escala moderada e o mercado fechou destituido de importancia.

MOVIMENTO ESTATISTICO

Entradas: Não houve, sendo as saidas de 110.956.

COTAÇÕES POR 60 KILOS

Branco crystal, de 50$500 a 51$000; branco chrystal, de Sergipe, 49$000 a 49$500; Demerara, 47$500 a 48$000; Mascavo, de 41$000 a 42$.

Movimento Maritimo

VAPORES ESPERADOS

DA EUROPA

Stockholmo e esc., "P. Christophersen" 31

Abril:

Londres e esc., "H. Monarch" 1

Bordeaux e esc., "Massilia" 2

Hamburgo e esc., "Antonio Delfino" 3

Marselha e esc., "Campana" 4

Antuerpia e esc., "Persier". 6

Southampton e esc., "Arlanza" 8

Londres e esc., "Avila Star" 8

Genova e esc., "Conte Grande" 9

Genova e esc., "Princip. Maria" 9

Havre e esc., "Belle Isle". 10

Stockholmo e esc., "Argentina" 14

Hamburgo e esc., "Gen. Osorio" 15

Londres e esc., "High. Princess" 15

Hamburgo e esc., "Bagé". 18

DOS ESTADOS UNIDOS

Nova Orleans e esc., "Aracaju" 30

Abril:

N. Orleans e esc., "Delsud" 3

Nova York e esc., "Southern Prince" 5

Nova York e esc., "Parnahyba" 6

Nova York e esc., "Southern Cross" 12

Idem, "Western Prince" .. 19

Idem, "Pan America" 26

DO RIO DA PRATA

Rio da Prata "Waterland" 30

Idem, "Augustus" 30

Idem "Cap Arcona" 30

Rio da Prata, "Almirante Jaceguay" 30

Abril:

Rio da Prata e esc., "Josephine Charlotte" 2

Idem, "Monte Sarmiento".. 3

Idem, "Southern Prince".. 4

Idem, "San Francisco" ... 6

Idem, "Mendoza" 7

Rio da Prata, "Alpherat" .. 8

Idem, "High. Monarch" .. 9

Idem, "Gen. San Martin" . 9

Rio da Prata, "Western World" 11

Idem, "Zeeland" 11

Idem, Massilia 12

Idem, "M. Olivia" 17

DE CABOTAGEM

Cabedello, "Araraquara" . 30

P. Alegre e esc., "Itahité" 30

Idem, "Itagiba" 31

Idem, "Ucá" 31

Abril:

Belem, e esc., "Pedro II". 2

P. Alegre e esc., "Campos" 3

Idem, "Portugal" 4

Laguna e esc., "Carl Hoepeck" 5

Rio Grande e esc., "Ayuruoca" 5

S. Francisco e esc., "Alegrete" 6

VAPORES A SAIR

PARA A EUROPA

Genova e esc., "Augustus" 30

Hamburgo e esc., "Cap. Arcona" 30

Finlandia e esc., "Equator". 30

Amsterdam e esc., "Waterland" 30

Havre e esc., "Lipari" 31

Abril:

Antuerpia e esc., "Josephine Charlotte" 2

Hamburgo e esc., "Monte Sarmiento" 3

Inglaterra e esc., "Somme". 4

Finlandia e esc., "San Francisco" 6

Genova e esc., "Mendoza". 7

Rotterdam e esc., "Alpherat" 8

Londres e esc., "H. Monarch" 9

Hamburgo e esc., "General San Martin" 9

Hamburgo e esc., "Raul Soares" 10

Rotterdan e esc., "Zeeland" 11

Bordeus e esc., "Massilia". 12

Havre e esc., "Aurigny" .. 12

PARA OS ESTADOS UNIDOS

N. Orleans e esc., "Bibbio" 30

Abril:

N. York e esc., "Ayuruoca" 2

Idem, "S. Prince" 4

Philadelphia e esc., "Capella" 10

N. York e esc., "Western World" 11

N. Orleans e esc., "Parnahyba" 14

PARA O RIO DA PRATA

Abril:

Rio da Prata e esc., "Highland Monarch" 1

Idem e esc., "Massilia" 2

Idem, "Antonio Delfino" .. 3

Idem, "Campana" 4

Idem, "Northern Prince".. 5

Idem, "Persier" 6

Idem, "Arlanza" 8

Idem, "Avila Star" 8

Idem, "Conte Grande" 9

Idem, "P. Maria" 9

Idem, "Belle Isle" 10

Idem, "Southern Prince" .. 12

PARA CABOTAGEM

Belém e esc., "Com. Castilho" 30

Recife e esc., "Piratiny" . 30

Laguna e esc., "A. Nascimento" 30

P. Alegre e esc., "Bocaina" 20

Penedo e esc., "Itatinga" . 31

Na Policia Central

DELEGACIA DE DIA

Está hoje de dia o 3º delegado auxiliar, sr. Democrito de Almeida.

TRANSFERENCIAS

Foi transferido da 7ª para a 2ª secção da D. G. o 2º escripturario sr. Elysio Costa Imperial, que ficará encarregado do serviço de passaportes.

Delegação do Tribunal de Contas junto aos Correios e Telegraphos

Teve logar hontem, no Departamento dos Correios e Telegraphos, a installação da delegação do Tribunal de Contas junto áquella repartição.

Ao acto compareceram, além do director geral, sr. Leonidas de Siqueira Menezes, todos os directores, chefes de serviço e funccionarios da Directoria Geral daquelle departamento do Ministerio da Viação.

Usando da palavra, o delegado do Tribunal de Contas saudou o pessoal dos Correios e Telegraphos, na pessoa do sr. Siqueira Menezes, manifestando-lhes a sua grande admiração pelo trabalho constante e tenaz em prol do desenvolvimento material e cultural do paiz. Reaffirmou a sua fé na efficiencia da fiscalização constitucional a cargo do Tribunal de Contas e, finalmente, agradeceu ao director geral a acolhida generosa e a installação condigna que deu á referida delegação, declarando em seguida iniciados os trabalhos.

Falou ainda o sr. Siqueira Menezes, director geral, que agradeceu as referencias feitas ao pessoal dos Correios e Telegraphos e á sua autoridade, reaffirmando a sua satisfação em vêr installada a delegação do Tribunal de Contas no Departamento dos Correios e Telegraphos, e saudando na pessoa do sr. Pires Leal, s. ex. o ministro presidente do Tribunal de Contas, pela acertada escolha do seu representante.

Appreensão de furtos e roubos

Por investigadores de policia da D. G. I. e D. E. S. P. S. foram effectuadas as seguintes apprensões: uma, no valor de .. 545$000, do furto de que foi victima d. Cantalina Freire de Oliveira, á rua Rio Grande, s|n.; uma, no valor de 300$000, do que foi victima B. Fang, á avenida Gomes Freire, n. 133; uma no valor de 950$000, de que foi victima d. Jupira Silva Oliveira; uma, no valor de 1:300$000, do roubo de que foi victima Aureliano Lima, á rua Visconde de Itauna, n. 539; uma, no valor de 70$000, do furto de que foi victima d. Isabel Marciana á rua dos Invalidos, n. 122; uma no valor de 5:000$000, de que foi victima Joaquim Carneiro, á avenida 28 de Setembro, 341, sabrado; uma no valor de 3:000$, de que foi victima o Laboratorio Pharmaceutico Naval; uma, no valor de 300$000, de que foi victima Alfredo Lage, á avenida Atlantica, n. 650; uma, no valor de 100$000, de que foi victima Theophilo Martins Giodo, á avenida Atlantica, n. 79; uma, no valor de 1:500$000, de que foi victima J. Silva Campos, á rua da Passagem, 17.

EVITE A CATASTROPHE
As installações de luz, velhas e defeituosas, têm causado muitas victimas, além do grande consumo inutil de corrente. — A sua estará neste caso? Para se certificar, peça-nos já uma inspecção gratuita. — Telephone para 23-3356.
SECÇÃO DE ELECTRICIDADE.

MARITIMAS

VARIAS NOTICIAS

O "Affonso Penna", que tinha sua partida marcada para hontem, ás 16 horas, teve a mesma transferida para hoje, ás 14 horas.

Hontem, estivemos a bordo e ouvimos os protestos dos passageiros, que são os prejudicados bancando o hollandez...

— Circula hoje mais um numero do "Jornal dos Maritimos", que se publica aos sabbados nesta capital.

De materia farta, o especializado semanario focaliza assumptos de alta relevancia para os homens do mar, de cuja classe é o unico orgão de publicidade. Em artigo de fundo, commenta os pontos principaes da entrevista do deputado Amaral Peixoto, recentemente publicada em torno da Marinha Mercante.

— Hontem, chegaram a esta capital os paquetes "Almirante Jaceguay" e "Commandante Capella", procedentes do Rio da Prata e portos do sul.

— Um grupo de admiradores e amigos do nosso confrade Pavão de Castro, redactor maritimo do "Radical", offerecerá no proximo di 1º do proximo mez, ás 13 horas, na Cabaça Grande, um almoço intimo, commemorando a passagem de sua data natalicia.

A qualquer hora
O Rio, a "Cidade Maravilhosa", não teria tanto encanto se lhe faltasse a CASCATINHA — a mais deliciosa e mais carioca de todas as cervejas. O alegre turista, a qualquer hora, no extase da sua contemplação ás inéditas bellezas desta terra privilegiada, dá tambem ao seu refinado paladar o prazer de saborear a suavissima cerveja CASCATINHA
Ao pedir uma cerveja diga apenas:
CASCATINHA

Sessão de directoria da Associação Brasileira de Imprensa

PAGAMENTO DE UM FUNERAL

Reuniu-se no dia 21, em sessão ordinaria, a directoria da Associação Brasileira de Imprensa, presidida pelo sr. Herbert Moses e com a presença dos senhores: Pereira Rego, Oswaldo de Souza e Silva, Raul de Borja Reis. Aberta a sessão, foi lida a acta da reunião anterior, approvada sem debate. O sr. Herbert Moses leu as justificações de ausencia dos srs. Helio Silva e Berilo Neves.

Iniciados os trabalhos, foram recebidos pela directoria o sr. Samuel Sung Young, ministro plenipotenciario da China em nosso paiz e a jornalista franceza Mme. Rayliano collaboradora de "Paris-Midi", "Paris-Soir", "Petit Parisien", "Figaro" e da revista "Le Miroir du Monde", que se achavam em visita á séde da A. B. I. Dando entrada no recinto das sessões, foram os illustres visitantes saudados pelo presidente.

Depois de visitarem ás dependencias da séde, em companhia dos directores e de jornalistas presentes, retiraram-se.

Reiniciada a sessão, foram approvados votos de pesar pelo fallecimento do consocio ministro Agenor de Roure e do sr. Benedicto Lavrador, irmão dos associados srs. Paulo e Manoel Lavrador.

Foi despachado o pagamento de funeral á viuva do conselheiro e antigo presidente dr. Gabriel Loureiro Bernardes, de accordo com o parecer do primeiro thesoureiro.

Tratou-se, a seguir, dos pedidos de carteira profissionaes, sendo concedidas as dos senhores: Antonio Leal da Costa, Jorge Carvalho da Silva Junior, de "O Globo"; Murillo Araujo, da "Revista Souza Cruz"; R. Magalhães Junior e Orosmundo Pimentel, de "A Noite"; Romeu Arêde e Oscar Guerra Fontes, do "Jornal do Brasil"; Eurico Santos, Francisco Corrêa de Araujo e Cleveland Maciel, de "O Jornal"; O. R. Dantas, do "Diario de Noticias"; Alvaro Domiense, do "Diario da Noite"; Benjamin Ferreira, da "Revista da Semana"; Germano Dalmão, de "Fon-Fon"; Manoel Nunes, de "O Campo"; Justino Nogueira de Sá, de "Beira Mar"; Mathias Monteiro de Barros, da "A Folha Medica"; Joaquim Leitão de Asumpção, de "Revista de Seguros"; Virgilio José Lamblet, de "A Lavoura"; Antonio Lago, de "A Gazeta da Pharmacia"; Carlos A. C. Domingues, de "Mensario Brasileiro de Contabilidade"; Asdrubal Cardoso, de "O Momento"; Ephigenio Ferreira de Salles, de "O Dia", de Manáos; Lallemant Drumond, do "Minas Jornal", de Rio Branco; Antonio Alves Magalhães, de "O Rebate", de Cruzeiro do Sul; Antonio Barbosa de Mattos Corrêa, do "Jornal do Commercio", de Juiz de Fóra; João Alfredo Pereira Rego e Gildasio de Oliveira, de "O Globo"; e Tertuliano da Nobrega, do "Jornal do Commercio".

Foram negadas 5 carteiras e enviados á Commissão de Syndicancia, para opinar, 3 pedidos. Encerrou-se, logo após, a sessão.

Serviço de dia ao D. P. E.

Estoã de dia hoje ao Departamento do Pessoal do Exercito o sargento Alvaro Pereira Leite e o soldado Aurelio Pereira Rosa.

PROPAGANDA ORIGINAL

ENCERROU-SE ANTE-HONTEM, O CONCURSO DO SABONETE LE'VER

O carioca vem de ter sua attenção despertada para um interessante concurso-propaganda, ante-hontem concluido.

Na conhecida Casa Edison, a S. A. Irmãos Léver collocou uma véla accesa, cabendo aos concurrentes dizerem o tempo que a mesma levaria para se extinguir.

Innumeras foram as respostas recebidas pela firma proprietaria dos afamados sabonetes "Léver".

A véla apagou-se ante-hontem, ás 11 horas e 46 minutos, estando os promotores do concurso, no momento, apurando as respostas enviadas.

Dentro de poucos dias, será proclamado o vencedor deste original e intelligente systema de propaganda do Sabonete "Léver".

Ministerio da Viação

O titular da pasta da Viação recebeu o seguinte telegramma:

"Bahia, 28 — A Bolsa de Mercadorias da Bahia reconhecendo os grandes beneficios que veiu trazer ás classes productoras ao paiz a rescisão do contrato do governo com a Companhia E'ste Brasileiro, espera de v. excia. que esse acto seja mantido. Attenciosas saudações — Oscar Cordeiro, presidente e Herbert Rodembourg, director".

— Ao Tribunal de Contas, o sr. ministro da Viação solicitou que seja entregue ao 1º escripturario da Commissão de Obras de Aéroportos, Naylor Bastos Villas Boas, a importancia de 40:000$000, para attender, nos mezes de janeiro, fevereiro e março do corrente anno, ao pagamento de diarias e de trabalhos extraordinarios do pessoal diarista do escriptorio e dos serviços em Santa Cruz.

— O titular da Viação submetteu á apreciação do seu collega da Fazenda a minuta do decreto autorizando a exploração definitiva do porto de Cabedello, de concessão do Estado da Parahyba.

— Com referencia á taxa a ser cobrada da Standard Oil do Rio de Janeiro, pelo oleo lubrificante que ella desembarca, por intermedio de sua canalização no cáes, o sr. Marques dos Reis declarou ao Departamento Nacional de Portos e Navegação, que essa taxa poderá ser estabelecida na nova tarifa e incluida entre as taxas especiaes da tabella "C" da mesma tarifa.

A' interventoria federal no Estado de Goyaz, o sr. ministro da Viação communicou que a installação de estações radiotelegraphicas nas cidades de Posse e Baliza, só poderão ser levadas a effeito com o auxilio do Estado ou das municipalidades, porque, em regra geral, não compensam as despesas.

Doenças do coração e dos Vasos
DIAGNOSTICO ELECTRO-CARDIOGRAPHICO
Dr. Olyntho de Castro
ASSISTENTE DE CLINICA MEDICA DA UNIVERSIDADE.
Diplomado pela Clinica do Prof. Vasquez de Paris. Consultorio, 7 Setembro 94, 4º andar — segundas, quartas e sextas ás 3 horas. Phone: 22-4065.
Residencia: — 486 Laranjeiras — 25-3822.

Apolices Mineiras de Consolidação:
APRENDA A ECONOMISAR, adquirindo com 20$000 uma APOLICE de 200$000 com juros annuaes de 5 °|° e sorteios semestraes sendo o premio maior em junho de 500:000$000 e em dezembro de 1.000:000$, num total respectivamente de 720:000$000 e 1.280:000$000 além de milhares de amortização ao par, durante 40 ANNOS.
NAS SORTES — bilhete branco capital perdido.
NAS APOLICES NÃO PREMIADAS — CAPITAL ECONOMIZADO E JUROS ACCUMULADOS.
Dirijam-se á C. I. T. A. Ltda. — Rua Candelaria — Esquina de S. Pedro — Junto á igreja
Aos que adquiriram ou venham a adquirir Apolices de Consolidação da Divida Interna de Minas Geraes, em nossa organização C. I. T. A. pelo systema acima terão direito a uma Apolice Integralizada, uma vez que os 4 ULTIMOS ALGARISMOS do numero da Apolice coincidam com os 4 U. A. do primeiro premio da primeira LOTERIA FEDERAL dos mezes de Março — Abril — Maio corrente. A reclamação deverá ser feita em [illegible] premio com a apresentação da cautela com o numero da Apolice dentro de 10 dias após a extracção.

Ovação, a Invicta Potranca Paulista, Chega Hoje a Nossa Capital, Afim de Disputar o Classico Inicio

Turf

Noblesse Disputará Mais Uma Vez o Seu Titulo de Invicta

Mais um classico para exemplares da penultima geração será disputado amanhã em S. Paulo. Esperava-se que esta prova que se denomina "Hippodromo Paulistano," reunisse num cotejo sensacional, Sargento, o "crack" das pistas locaes e Huran cuja evolução estava quasi collocando-a no mesmo nivel do filho de Printer. Em janeiro ultimo, os dois excellentes "three-years" encontraram-se, cabendo o triumpho á potranca, que, por meio pescoço, sobrepujou o valente "crack" do stud Lara Campos. Este resultado não póde, entretanto, ser tomado como expressão de superioridade da vencedora, pois o tordilho lhe dispensava 5 kilos, e, além do mais encontrou um terreno que dizem não ser o mais conveniente ás suas aptidões.

Depois deste confronto, se Sargento soube mostrar-se ainda sob um melhor aspecto, Huran talvez o tenha excedido neste trabalho de superação propria. Chegou ao ponto, de competir duas vezes na primeira turma da Mooca, para, em ambas, obter triumphos facillimos. Operada esta mudança, criou-se uma ansiosa expectativa em torno do novo confronto dos dois, confronto que com o forfait de Sargento, é provavel que seja differido sómente para abril ou maio, nas pistas cariocas.

Livre do filho de Printer, Huran, cujo vulto já alcança a mesma projecção do tordilho, deve effectuar algo de semelhante ao que aquelle tem feito na turma: dominar com absolutismo Ha agora um concurrente novo, Galopador, cujas "performances" em São Paulo, vem sendo surpreendentes. Este ao nosso ver, será o maior adversario da favorita, maximé se o deixam fazer sua carreira habitual, permittindo-lhe accumular reservas para sair-se com exito dos 2.200 metros.

Galopador, por esta circumstancia, e Katete pelos progressos que revelou no "G. P. Consagração", devem formar, pois, maior resistencia, aos designios da néta de Polymelus.

Ourives, ao estrear, deixou muito boa impressão, precedendo de E' Paulista que é o favorito da maioria dos cathedraticos. Por este motivo julgamol-o um candidato autorizadissimo. E' Paulista, que acaba de secundar Jacobina, o debutante Saromy, pela sua filiação — descende de Sarrasine, mãe de Rei de Espadas — são tambem grandes adversarios.

Agrada-nos muito este ultimo Invejoso e Galmita que baixaram de turma, e Quingombó, são os melhores azares.

Fagulha que escoltou Jacobina no domingo, póde agora vencer o "Premio Experiencia", muito embóra Galaór, Celma, Lead On, Vencedor e Mariola, tenham credenciaes para produzir excellente "performance".

Dos productos conhecidos que disputarão o "Premio Initium", destacamos Tenderá, uma filha de Aymestry e Algorabio, que ao "debutar" correu bem escoltando Tomate e Macuco, e Keny que em sua apresentação foi bom terceiro de Soisons e Moacyr.

Entre os estreantes, destacamos uma filha de Sin Rumbo e Umbá. Umbará que, por sua origem, póde muito bem iniciar-se auspiciosamente.

Legiovel, cuja serie de victorias foi interrompida por Dime, póde reatal-a, embóra alguns de seus adversarios se chamem Canuta, Anna May, Yonne e Bettysabeth. Qualquer destas quatro eguas está habilitada a offerecer seria resistencia ao filho de Legionario.

A fórma por que Concejal derrotou recentemente adversarios muito semelhante ao de hoje fal-o a figura central do "Premio Mixto", onde certamente encontra dois concurrentes de valór em Sonhadora e Rugol.

Lourinha, após quatro triumphos consecutivos fracassou na turma, em que hoje actuará novamente. Acreditamos que a filha de Pulgarim possa rehabilitar-se, não obstante estarem presentes. tres animaes que a precederam na occasião citada: Effectivo, Pinocha e Tarso.

A r…abilitação não significa prognosticar-lhe o triumpho. Este póde caber a Pinocha que tem actuado com muita regularidade.

O velho Universo está triumphando em quanto compromisso lhe apresentem. Desta vez, achamos sua victoria um pouco mais problematica. Ogro que vem de secundar Capacete de Aço, é o nosso favorito, sendo o filho de Novelty, Nó Cego e Ibuina, as forças immediatas.

Bocayuba, Fifa e Borba Gato estranharemos que esta ordem no seu ultimo encontro. Levadas agora em conta, as differenças de peso e de raia, não extranharemos que esta ordem se inverta, cabendo a Borba Gato a posição de commando.

Glascon deverá correr melhor do que na estréa.

Noblesse que triumphou com facilidade, nas duas ultimas vezes em que foi apresentada em publico, póde continuar invicta no "Premio Internacional", carreira sem duvida mais forte, do que as anteriores. A parelha Xaréo-Marcilegi e Ducca são os perigos.

NOSSOS PROGNOSTICOS

Ourives — Saromy — E' Paulista.
Fagulha — Galaór — Keny.
Legiovel — Anna May — Canuta.
Concejal — Sonadora — Rugol.
Pinocha — Tarso — Lourinha.
HURAN — GALOPADOR — KATETE.
Ogro — Universo — Nó Cego.
Borba Gato — Fifa — Bocayuba.
Noblesse — Xaréo — Ducca.

Aos nossos leitores

O nosso collaborador Jog iniciará, hoje, uma nova secção, os "Paragraphos Turfistas", cuja fórma exterior é inspirada no "Observatorio de Prospero", da "Critica", de Buenos Aires.

Como deixa ver o titulo, são pequenos paragraphos, abordando assumptos differentes do turf nacional e estrangeiro e enfeixados numa mesma secção.

Taça Arthur Vianna

UM PREMIO OFFERECIDO

Para a taça "Arthur Vianna", concurso que será no corrente anno disputado entre os chronistas do turf, Oliveira Junior, antigo e conceituado laboratorio onde se fabricam artigos de perfumaria e especialidades pharmaceuticas, offerecerá um dos premios que consistirá num dos productos saidos de suas afamadas retortas.

Adquirido um producto da criação Paula Machado

Pelo sr. João José de Figueiredo, a quam pertencem Soneto Muricy e outros, acaba de ser adquirido o potro Tereré, castanho, 2 annos, filho de Taciturno e Tentação.

O neto de Sans Le Sou será entregue aos cuidados de Trajano de Carvalho.

Povôa-se terra brasileira

No Haras Minas Geraes, pertencente ao Serviço de Remonta do Exercito, nasceu um producto feminino, filho da reproductora With Sunday (Santorb e Palm Susday) e do garanhão Truculend, pelo grande Teddy.

A recem-nascida tomou o nome de Varginha.

Um excellente bridão chileno novamente entre nós

E' aguardado na nossa capital, na porxima segunda-feira procedente do Chile, o jockey Alfonso Silva, que vem convidado para dirigir os representantes dos studs Alain C. da Luz e M. Teixeira.

E' provavel que o acompanhe seu collega Julio Canalejo que, neste caso, ficaria em São Paulo, afim de attender ao effectivo do stud Th. Lara Campos.

Minhocuçu' vendido

O potro Minhocuçu', representante da nova geração, foi vendido pelos representantes do stud "Paula Machado", aos "turfmen" Francisco e Braga. O producto vendido é filho de Thermogene (Polymelus e Emotion) e Migneaux (Oreste II e Moralité).

Jockey Club

PROGRAMMA DA 14.ª CORRIDA A REALIZAR-SE NO DIA 31 DE MARÇO DE 1935, NO HIPPODROMO PAULISTANO

1.º Pareo — Premio CONSOLAÇÃO — 13,30 h. — 3:000$, .. 600$ e 300$000 — Distancia — 1.450 metros.

		Cots.	Ks.
1	1 E' Paulista . . .	27	53
	" Europa	—	53
2	2 Saromy	40	55
	3 Canopus	150	51
	4 Trigo	70	53
3	5 Invejoso	40	55
	6 Saxonia	100	53
	7 Leader	60	55
4	8 Quimgombô . . .	60	55
	9 Galmita	35	53
	10 Ourives	25	55

2.º Pareo — Premio EXPERIENCIA — 13,50 h. — 3:000$, 600$ e 300$000 — Distancia — 1.650 metros.

		Cots.	Ks.
1	1 Fagulha	40	51
	2 Ubá	100	53
2	3 Galaor	50	53
	4 Celma	20	51
3	5 Lead On	40	53
	6 Bendegô	20	53
	7 Mariola	60	53
4	8 Vencedor	70	53
	9 Hertz	70	53

3.º Pareo — Premio INITIUM 14,10 h. — 4:000$ e 800$000 — Distancia — 900 metros.

		Cots.	Ks.
	1 Keny	40	51
	2 Umbará	15	53
3	3 Legiorosis	50	51
	4 Tenderá	50	51
4	5 Ogarita	40	51
	6 Odysséa	40	51

4.º Pareo — Premio EXTRA "A" — 14,35 h. — 3:000$, 600$ e .. 300$000 — Distancia — 1.650 metros.

		Cots.	Ks.
1	1 Anna May . . .	25	51
	2 Bettysabeth . .	60	50
	3 Legiovel	30	50
2	4 Enemigo	40	56
	5 Ladario	100	54
	6 Miss Primrose .	70	50
3	7 Yonne	60	54
	8 Embaixatriz . .	40	50
	9 Tut ank Amon .	50	56
4	10 Confesion	60	54
	11 Canuta	70	51

5.º Pareo — Premio MIXTO — 15.00 h. — 3:000$ e 600$000 — Distancia — 1.650 metros.

		Cots.	Ks.
	1 Concejal	16	53
2	2 Soñadora	40	54
	3 Util	50	53
3	4 Rugol	30	54
	5 Dog of War . .	60	52
4	6 Valois	70	56
	7 Palhacito . . .	100	50

6.º Pareo — Premio SUPPLEMENTAR — 15,30 h. — 3:000$ e 600$000 — Distancia — 1.650 metros.

		Cots.	Ks.
	1 Pinocha	35	50
	2 Lourinha	30	51
	3 Tarso	40	53
	4 Baguessú	25	51
4	5 Effectivo	25	56
	6 Malik	60	50

7.º Pareo — Premio HIPP. PAULISTANO — 16. h. — 10:000$ e 2:000$000 — Distancia — 2.200 metros.

		Cots.	Ks.
	1 Huran	17	53
	" Galles	—	52
	2 Katete	—	55
	" Kumell	50	52
	3 Solinger	60	52
	4 Galopador . . .	25	52

8.º Pareo — Premio EXCELSIOR — 16 30 h. — 3:500$ e 700$000 — Distancia — 1.800 metros.

		Cots.	Ks.
	1 Universo	25	55
	2 Ibiuna	30	54
	3 Ogro	60	56
4	4 Nó Cégo	25	52
	5 Yapú	60	53

9.º Pareo — Premio IMPRENSA — 17.00 h. — 6:000$ e ...... 1:200$000 — Distancia — 2.000 metros.

		Cots.	Ks.
	1 Bocayuva	30	55
	2 Fifa	22	54
3	Clascon	35	54
	4 Borba Gato . . .	35	51

10.º Pareo — Premio INTERNACIONAL — 17,30 h. — 3:000$, 600$ e 300$000 — Distancia — 1.650 metros.

		Cots.	Ks.
	1 Noblesse	18	52
	" Bamboré	100	50
2	2 Ducca	40	55
	3 Gris Gris . . .	100	56
3	4 Valdenegro . . .	50	52
	5 Taborda	60	52
	6 Braz Cubas . . .	80	50
4	7 Xaréo	—	51
	" Marcilegi	25	55

NOTA — O 1.º Pareo será realisado ás 13,30 horas. Os 3 ultimos pareos são os indicados para os Beetings.

As chaves de duplas estão sujeitas a alterações até sabbado ás 16 horas.

Sepulveda na Gavea

Embarcará segunda-feira para a nossa capital o jockey Ricardo Sepulveda, que estava actuando proveitosamente em São Paulo. O bridão chileno tomará parte nos primeiros "meetings" do Hippodromo da Gavea.

Imminente a chegada do "crack" Sargento

Deve chegar á nossa capital nos primeiros dias do mez entrante o crack Sargento. O filho de Printer, que se vem de preparar para a disputa do Classico Outomno, far-se-á acompanhar de seu collega Solano.

Productos do stud Expedictus que voltam á nossa capital

Procedente de S. Paulo devem chegar hoje á nossa capital os cavallos Zank, Zamorim e Manequinho, do stud Expedictus. A noticia é auspiciosa pare os nossos turfmen, que vêem nos filhos de Sin Rumbo e Galloper King reaes factores de abrilhantamento dos nossos programmas.

O "crack" paranaense inscripto em nossas provas classicas

O cavallo Canto Real, considerado o melhor "coursier" das pistas do Paraná, foi inscripto em algumas das provas do nosso programma classico, entre ellas o G. P. Guanabara, Derby Club, e Major Suckow.

Seguirá para São Paulo

Afim de assistir ás proximas corridas da Mooca, em que intervirão Legiorosis, Legiovel, Marcilegi, Xaréo, etc., seus expensionistas, seguirá hoje para São Paulo o competente treinador Americo de Azevedo.

Productos platinos que chegam á nossa capital

De São Paulo deverá chegar hoje á nosa capital os seguintes productos de dous annos importados pelo Sr. Attilio Irulegui:

ROLANDO — Masculino, castanho, por Lord Basil e Ronde de Soir.

DAY GOWN — Femnino, zaino, por Movedizo e Day Dream.

DAISY CHAIN — Feminino, castanho, por Changui e Blanchefleur.

Dois destes "two-years" são pretendidos pelo sr. Edgard de Carvalho. O trio ingresará nas cocheiras de Americo de Azevedo, até tomar novo destino.

Topaze na reproducção

Afim de servir na reproducção foi adquirida pelo sr. Th. Lara Campos a egue franceza Topaze, cujas correntes de sangue são como sabemos optimas.

Desapparece um tradiccional "turfman"

Falleceu ha dias, em S. Paulo, o sr. Alberto Teixeira, turfman que ha muitos annos vem exercendo sua actividade nos meios como jockey, depois como treinador, mais tarde como starter do Itamaraty e, por fim, como importador de productos platinos. Pode-se dizer que o saudoso extincto labutou vigerosamente pela causa turfista no paiz.

Uma boa egua platina que reinicia seu "entrainement"

A egua argentina Picaflor, que vem cumprindo brilhante fé de officio em São Paulo, esteve com o training suspenso por algum tempo. A filha de Picacero já o reiniciou, e, multo breve, estará reapparecendo na Mooca.

Trabalham os competidores do G. P. Hippodromo Paulistano

Na distancia do G. P. Hippodromo Paulista, 2.200 metros, foram submettidos a trabalhos de rigor alguns dos principaes concurrentes do classico de amanhã:

Huran (L. Gonzalez) e Galles (F. Biernachzy) cobriram em 150" o referido percurso, vencendo a primeira facilmente.

Emquanto isto, Galopador (A Arthur) transpunha, no mesmo dia, os mesmos 2.200 metros em 155".

Xaquema no Paraná

A egua Xaquema, uma filha de Loisir, que fez sua campanha sempre em São Paulo, foi vendida pelo sr. Boaventura de Carvalho a conhecido "eleveur" paranáense, que a aproveitará na reproducção depois de fazel-a disputar algumas corridas.

Chega hoje a invicta Ovação

Chega, hoje, á nossa capital, acompanhada do treinador Manoel Branco, a invicta potranca, Ovação, que disputará no primeiro domingo de abril, o classico "Inicio".

A filha de Silver Image, é, como se sabe, ganhadora dos Classicos "Raphael de Barros Filho" e "José Gualtemozim Nogueira".

Manoel Figueirôa augmenta o seu effectivo

O estimado treinador Manoel Figueirôa, que attende a uma parte da coudelaria Assumpção, recebeu em sua cocheira mais um elemento. Trata-se do platino Lead On, que recentemente debutou na Mooca, fazendo figura não muito honrosa.

O "Grand National Steeplechase"

REYNOLDTOWN O VENCEDOR — DESCLASSIFICADO O FAVORITO GOLDEN MILLER

AINTREE, 29 (Especial para o DIARIO CARIOCA). — O cavallo Reynoldtown venceu o "Grande National Steeplechase" a carreira de obstaculos mais importante do mundo.

AINTREE, 29 (U. P.) — Nas corridas do "Grand National Steeplechase" coube o quarto logar ao animal "Lazyboots", o quinto a "Huncleblatt" e o sexto a "Bacheler Prince".

Apenas seis cavallos terminaram a prova. "Golden Miller" foi eliminado no primeiro circuito.

INICIARAM-SE AS CORRIDAS

LONDRES, 29 (U. P.) — Iniciaram-se as corridas em disputa do "Grand National Steeplechase".

O RESULTADO FINAL

AINTREE, 29 (U. P.) — Terminadas as provas do "Grand National Steeplechase" coube o primeiro logar ao animal Reynoldsrows, propriedade do major Noel Furlong. O segundo logar coube a "Blue Prince", pertencente a Lady Beatrice Lindsay. Chegou em terceiro logar o animal "Thomond II", do sr. John Hay Whitney.

Crianças que adoecem e morrem

Reina lamentavel ignorancia entre as mães sobre o modo de alimentar os filhos. Dahi serem tão numerosos os obitos infantis por diarrhéa. Via de regra as creanças adoecem em consequencia de fermentações resultantes de leite impuro e azedo, de alimentação excessiva ou desordenada, do abuso de alimentos doces ou muito gordurosos. Outras vezes as diarrhéas provêm de infecções assestadas fóra dos orgãos gastro-intestinaes, mas que se reflectem sobre elles, taes sejam as inflammações do nariz, da garganta, dos rins, etc.

O moderno tratamento de qualquer diarrhéa consiste em afastar a causa, em estabelecer a dieta apropriada e em augmentar os meios de defesa dos intestinos, pela administração de um medicamento adequado, entre os quaes se destacam os comprimidos de Eldoformio da Casa Bayer, que fazem normalizar, rapidamente, as dejecções.

CONSTIPOU SE?
USE
NAGRIPPE
Valioso attestado do illustre clinico Dr. J. Braga
Nagrippe não tem contra-indicação e é de effeito extraordinario nos grippados. Receito e uso com grande confiança.—Dr. J. Braga.
A' venda nas principaes Drogarias e Pharmacias.
Fabricante: Adolpho Vasconcellos.
Quitanda, 27.

Dr. Alvaro Moutinho
Doenças dos rins bexiga, prostata etc. Cura rapida sem dôr.
da GONORRHE'A
aguda ou chronica e suas complicações no homem e na mulher, prostatites cistites orchites, inflammações do utero ovarios, etc. Tratamento pela electricidade Diathermia D'Arsonvalização. Ozonotherapia Estreitamento da Urethra.
IMPOTENCIA
10 ás 18 — Buenos Aires 77 4º

Paragraphos Turfistas

E' PROVAVEL QUE OVAÇÃO VENHA DISPUTAR o Classico "Inicio" na primeira corrida da temporada.

Em S. Paulo, sua missão classica acha-se eicerrada até novembro, pois descuidaram-se, lamentavelmente de annotal-a, nas grandes provas, deste periodo. Emquanto isto aguarda-a aqui no Rio um programma seductor, rico não só pelo numero de classicos como pela alta dotação dos mesmos.

A filha de Silver Image mostrou qualidades para desempenhar-se com efficacia tanto no turf natal, como na Metropole. Partindo menos favorecida do que a parelha Rhumba, Fléur d'Amour, foi ainda assim discutir-lhe a leaderança, não olhando conveniencias.

Na frente estava uma parelha, em que havia certamente, um a ser sacrificado. Ella era sózinha, e unicamente com seus meios podia contar. Mostrou-se, pois, não só veloz como guapa. Desprendeu-se de ambos com facilidade e galopou triumphadora até ao final.

* * *

O QUE A ESPERA AQUI NO RIO?

Dos 25 "two years" que Ernani de Freitas possue em suas cocheiras, 6 têm sido levados á pista, com maior frequencia: Mairy, Peba, Tacy, Miracaia, Macabú e Cambuby.

Parecem ser os mais adeantados, e a acreditar-se no que dizem da primeira, está ali um ponto muito alto no Premio "Inicio".

Declarou-nos seu "entraineur", ser tal sua velocidade, que, em trabalho com os companheiros, mal a partida é dada, ficam os mesmos logo com dois corpos de atrazo. Este prodigio de velocidade é filha de Santarem e Minx.

* * *

GABINO RODRIGUEZ APRESENTARA' DUAS grandes promessas: Alter Ego e Miss Bá. Alter Ego, ex-Locurana, por Thermogene e La Profane, parece superar a companheira.

Na ultima manhã de grama trabalhou ao seu lado com visiveis sobras. Promette ser um dos nomes mais pronunciados da temporada de 35.

* * *

APPARENTEMENTE O COMPROMISSO DE HURAN, amanhã em S. Paulo, não apresenta maiores difficuldades.

A filha de Thermogene que se tem imposto, surpreendentemente, na primeira turma paulista, vae enfrentar adversarios, que ainda não chegaram sequer á soleira deste templo. Uns, como Galopador andaram rondando pelas immediações, mas não nos parece que derrotar Ogro e Capacete de Aço, seja a mesma coisa que pasear na frente de Bon Ami, Borba Gato e Fifa, como a briosa filha de Thermogene tem feito.

* * *

EM PALERMO DISPUTAR-SE-A' AMANHÃ O primeiro classico verdadeiramente importante da temporada: o Premio America. E' a milha desta tradicional prova que costuma marcar o reapparecimento de muitos dos "cracks" do anno anterior. No caso de Agudo, Helium e Aclare — trinca valorosissima — não haverá propriamente reapparecimento, pois, os tres têm actuado com frequencia no periodo estival.

A "rentrée" verdadeiramente interessante será a de Condalsolo ou Sin Nicotina a regia parelha do stud Condal.

Reatará a campanha o que estiver, no momento, em melhores condições. De qualquer maneira, compareça a egua ou o cavallo, a prova adquirirá por seu intermedio, proporções de verdadeiro classico.

* * *

INTERESSANTE COINCIDENCIA VEM DE REgistar o turf rio-platense.

No mesmo dia, quasi á mesma hora, cairam de um lado e do outro do Prata, dois records tradicionaes na mesma distancia. Em Palermo, Last Pet egualou a façanha de Soplido cobrindo 2.000 metros em 120'' 4|5. Em Moronas, Antidoto percorreu a mesma distancia, no mesmo tempo, baixando assim consideravelmente o "record". das pistas locaes.

Os periodicos argentinos e uruguayos dão destaque ao facto, que se não é unico é raro nos annaes do turf mundial.

* * *

PASSANDO EM REVISTA, OS VALORES DO Premio "Inicio", esquecemo-nos de Soisons, o filho de Gloria Victis e La Mer Egeé, que estréou sensacionalmente, na Moóca, ha poucas semanas. O pensionista do sr. Th. Lara Campos, será, ao nosso ver, um dos grandes vultos, do classico de iniciação da guryzada.

Que valham estas linhas como penitenciamento do nosso olvido.

JOG.

QUER GANHAR SEMPRE NA LOTERIA?

A ASTROLOGIA offerece-lhe hoje a RIQUEZA. Aproveite-a sem demora e conseguirá FORTUNA e FELICIDADE. Orientando-me pela data de nascimento de cada pessoa descobrirei o modo seguro que com minha experiencia todos podem ganhar na loteria sem perder uma só vez. Mande seu endereço e 500 reis em sellos, para enviar-lhe GRATIS "O SEGREDO DA FORTUNA". Milhares de attestados provam as minhas palavras — Meu endereço: Prof. PAKCHANG TUNG
Gral. Mitre 2241 - Rosario (S. Fé) - (Rep. Argentina)

Huran é a Figura Central do "G. P. Hippodromo Paulistano"

EXPLICAM-SE DOIS CRACKS!

Por Escripto, Hercules e Orozimbo Dizem Por Que Fundaram o S. C. Independente

Em torno da fundação recente, em São Paulo, do S. C. Independente, facto que tem sido commentadissimo nestes ultimos dias, os jogadores Hercules e Orozimbo enviaram, por escripto, cartas aos nossos collegas do "Diario da Noite" de São Paulo, explicando toda a situação.

A CARTA DE OROZIMBO

"Sr. redactor sportivo do "Diario da Noite" — Afim de que o publico sportivo fique sciente de minha attitude, tenho a declarar o seguinte: procurado pelos directores do São Paulo F. C., por intermedio de Barthô, na tarde do dia 26 do corrente, fui levado para a séde do S. Paulo e, ahi, me foi apresentada uma carta que de facto assignei, pela qual ficava patente o meu arrependimento quanto ao movimento irrompido no seio do referido S. Paulo F. C., para a fundação do Club Independente. Pela citada carta, ficou demonstrado, cabalmente, que o meu gesto fôra irreflectido e dessa maneira, dava eu uma satisfação á directoria do S. Paulo, desta minha attitude. Entretanto, assim não é. Não posso deixar de cumprir a palavra que dei a meus companheiros com relação á fundação do Club Independente estando, assim, disposto a passar por todos os transes que se me depararem nessa jornada. Não pretendo, de fórma alguma, seguir o humilhante gesto do veterano Friedenreich, que foi um dos primeiros animadores do movimento em pról da fundação do S. C. Inpedendente, não confirmando o que disse e nem o que assignou. Mui cordialmente (a.) Orozimbo dos Santos."

ESCREVE HERCULES

"Sr. redactor sportivo do "Diario da Noite" — A bem da verdade, e para que não paire, no espirito do publico sportivo, qualquer duvida quanto á minha attitude ultimamente assumida, devo declarar o seguinte: procurado pelo sr. Barthô, propoz-me este, como delegado dos drs. Paulo de Carvalho e José de Godoy, a minha volta para o seio do São Paulo F. C. Respondi-lhe que tal não faria pois, de fórma alguma, abandonaria meus companheiros de fundação do S. C. Independente, não imitando assim o Friedenreich, que, por motivos particulares, teve que nos abandonar, embora o tenha feito com pouca reflexão. Devo ainda dizer que não passa de uma grande mentira o que um matutino publicou, de ter eu comparecido ao treino do seleccionado juntamente com Rapha e terminado este, ido á séde do S. Paulo F. C., para conseguir perdão. Ahi está, sr. redactor o que ha a meu respeito. — Apresento a v. s. meus protestos de alta estima e consideração (a.) Hercules de Miranda".

Orozimbo, ao lado de Zarzur

Guardando-se para os jogos finaes

Fausto Readquiriu a Forma Physica

Fausto dos Santos

Fausto queria treinar no recente ensaio do "scratch". Chegou a se uniformizar e bateu bola. Mas não tomou parte no exercicio. E' que os technicos pretendem reservar o grande center half para os jogos finaes. Fausto voltou bem disposto de Caxambu', onde se encontrava em férias. Contra os bahianos a "Maravilha Negra" não jogará. Mas voltará aos treinos, logo que os cariocas reiniciem os preparativos.

— Nunca me senti tão bem, diz Fausto. Creio que a minha fórma physica não poderia ser melhor.

Um festival sportivo

Realiza-se, amanhã, um festival sportivo organizado pelo Drogaria Silva Gomes F. C., em commemoração ao 1º centenario da fundação daquella drogaria, com as seguintes provas:

1ª prova, ás 12 horas — Taça Eunice — Recreio F. C. x Cruz de Malta F. C.

2ª prova — ás 13,10 horas—Taça Independencia — Progresso A. C. x Mestre Blaigé F. C

3ª prova, ás 14,25 horas — Taça Neo-Bleno — Escola Technica A. C x Fim do Mundo F. Club.

4v prova — ás 15.40 horas — Taça Drajobil — S. C. Quintino x Club Fraternidade Lusitana.

5 prova — 16.40 horas — (honra) — Taça Myocratol — Silva Gomes F. C. x S. Club Garnier.

Taça "Sympathia", Rhum Bromado.

ATHLETISMO

Uma competição entre o C. R. do Flamengo e a F. A. dos Estudantes

Conforme foi noticiado, será realizada, amanhã, domingo, na pista do campo da Gavea, a competição-treino de athletismo entre os defensores do Club de Regatas do Flamengo e da Federação Athletica dos Estudantes.

Para dirigir essa competição foram escalados os seguintes juizes:

Direcção geral: — George Alencar Guimarães; juizes de chegada — Edgard Façanha e Antonio Abreu Junior; chronometrista — José Augusto Santos Silva, Jair Reis e Rodolpho Riehl; juizes de saltos — Clovis Mascarenhas e Romeu C. Simões; juizes de arremessos — Heitor Medina • William Beal

Diario Sportivo

Rebolo Ficará em Santos!

BASKET-BALL

Liga Carioca de Basket-Ball

II TORNEIO ABERTO DE BASKETBALL DO BRASIL

Officiaes escalados para os jogos a realizarem-se em 1, 3 e 5|4|1935

Abril 1 — Millionarios x Moinho Inglez — A's 2 horas.
Arbitro — Alvaro Affonso.
Fiscal — Aloysio Pedreira Machado.

Centro dos Bancarios x Casa Lavadeira — A's 21 horas.
Arbitro — Sylvio Fonseca.
Fiscal — Fernando Zurli.
Caixa Economica x Cajuti — A's 22 horas:

Arbitro — Alvaro Affonso.
Fiscal — Sylvio Fonseca.
Apontador — Jovelino Andrade.

Chronometrista — Newton C. de Souza.
Delegado — Fouad Chalfun.
Abril 3 — Coffermat Club x Tender Belmonte — A's 20 horas.

Arbitro — Edson Mitrano.
Fiscal — Kleber de Carvalho.
Villino x Expresso Bola Preta — A's 21 horas.
Arbitro — Affonso Lefever Lopes.
Fiscal — Edson Mitrano.
City Bank x Gaz-Rio — A's 22 horas.
Arbitro — Affonso Lefever Lopes.
Fiscal — Renato de Almeida Rego.
Apontador — Oswaldo Lemos Coelho.
Chronometrista — Oswaldo Novaes.

Delegado — Alfredo Novaes.
Abril 5 — Musical Carioca x Enc. Minas Geraes — A's 20 horas.

Arbitro — Wilton Noronha.
Fiscal — Fernando Zurli.
Olympico x Tricolor — A's 21 horas.

Arbitro — Aladino Astuto.
Fiscal — Wilton Noronha.
C. R. Lage x Vencedor: Banco do Brasil x F. F. C. — A's 22 horas.
Arbitro — Aladino Astuto.
Fiscal — Fernando Zurli.
Apontador — Adherbal Thomé da Silva.
Chronometrista — Carlos Girardin.
Delegado — Guilherme Gomes.

Por Cinco Contos Foi Contratado Pela Portugueza

Rebôlo

SANTOS, 29 ("Diario Carioca") — Desde que o Brasil jogou a sua primeira partida aqui, que a Portugueza voltou suas attenções para o player Rebollo. As conversações proseguiram sempre, até que o club santista considerou-se satisfeito com as negociações entaboladas. Esta manhã, conseguimos falar com um dos mais destacados paredros do club luso e delle ouvimos o seguinte:

— Rebollo pode ser considerado nosso defensor. Offerecemos-lhe cinco contos de luvas e 600$000 por mez e elle acceitou. Apenas como condição principal e unica para o negocio ser fechado solicitamos que elle regresse para aqui quanto antes, quando tudo ficará devidamente assentado. E por informações que recebemos do Rio, sabemos que Rebollo estará em Santos na segunda-feira.

Ahi está o que ouvimos. Até agora, porém, não obtivemos confirmação da noticia.

O BOMSUCCESSO CONCEDEU HONTEM O PASSE DE RAYMUNDO

YACHTISMO

O interessante "certame" de pesca á enxova, do Yacht Club, amanhã

Terá logar amanhã a terminação do concurso iniciado em 24 deste mez, sob o patrocinio do sr. ministro da Agricultura, sr. Odilon Braga, e cujo prolongamento foi [illegible] pelas desfavoraveis condições do mar que prejudicou em parte a acção dos amadores que no mesmo intervieram.

Conforme já nos referimos em edições anteriores, foi a mais acertada possivel a decisão da commissão julgadora do concurso que, de accordo com a opinião do seu patrono, o sr. Ministro da Agricultura, resolveu prolongal-o para que o mesmo se revista do maior brilhantismo possivel.

Resolveu ainda a commissão que os peixes capturados inicialmente sejam computados para o julgamento final.

Dos candidatos inscriptos foram os seguintes que conseguiram apresentar alguns exemplares de enxovas, apesar das difficuldades com que lutaram: dr. Raymundo Castro Maya, dr. Custodio Vasques, dr. Waldemar Sampaio, Luiz Pedro Gomes, Antonio Bordalo, dr. Paulo Vianna e dr. Eduardo Prado.

O Departamento de Pesca do Yacht Club avisa aos interessados que as bases do concurso são absolutamente as mesmas já publicadas, devendo, pois, ser iniciado ás 11 horas e encerrado ás 18.30 horas, com 10 minutos de tolerancia para a chegada dos pescadores.

Segundo nos informou o dr. Custodio Vasques, o "Grande Campeonato de Pesca Á Enxova" será novamente honrado com a presença de s. ex. o sr. ministro da Agricultura.

CONTINUARA' NO FLAMENGO O EXCELLENTE ARQUEIRO

Afinal, o Bomsuccesso concedeu o passe de Raymundo. Nada mais prende o excellente arqueiro ao club suburbano. Raymundo pertence agora ao Flamengo, por quem assignou contrato. Realmente, o seu caso estava se complicando. Receiou-se mesmo que o Bomsuccesso prendesse o antigo jogador, negando-lhe o passe. Isso importaria num caso delicado, bastante difficil de resolver. Mas tudo ficou simplificado.

Desde hontem Raymundo está officialmente livre do Bomsuccesso. Já poderá actuar em partidas officiaes pelo Flamengo.

Raymundo que se firmou no C. R. Flamengo

REMO

Tolosa novamente "treinador" do C. R. Boqueirão do Passeio

A temporada do remo approxima-se. Os clubs estão tomando providencias para o reparo dos diversos conjuntos.

Tolosa, o veterano "garrafa", vae voltar ás lides sportivas, sendo novamente o treinador do Boqueirão do Passeio. E espera apresentar conjunctos bem preparados que conseguirão as mais lindas victorias para o querido gremio de Edmundo Fortes, o veterano "Lavadeira".

Escotismo no Club de Regatas Flamengo

O REINICIO DAS ACTIVIDADES

A direcção de escotismo do Club de Regatas do Flamengo avisa aos escoteiros do club que na proxima semana serão reiniciadas as actividades dessa secção, havendo instrucção ás quintas-feiras, ás 5 horas da tarde, e aos sabbados, á noite.

Pelo progresso do Cyclismo Carioca

A PROVA CYCLISTICA "4 HORAS A' AMERICANA"

Tem sido notavel o progresso do nosso cyclismo nestes ultimos tres annos, e a temporada que ora se inicia promette marcar um verdadeiro acontecimento.

O Cyclo Luzo Brasileiro, a novel agremiação cyclistica de Botafogo, filiada á Federação Carioca de Cyclismo e Motocyclismo, levará a effeito no proximo dia 7 de abril, na [illegible] Paris, uma [illegible] prova cyclistica "4 horas á americana".

Grande tem sido o interesse que vem despertando nos nossos principaes centros cyclisticos a realização da prova, sendo que já existem varias duplas treinando com afinco.

A primeira prova "á americana" realizada entre nós foi promovida pelo Centro Cyclistico Universal, e a sua duração foi de 12 horas, tendo o seu final marcado um verdadeiro acontecimento e evidenciado que possuimos bons pedaladores.

Conforme é do dominio publico, os concurrentes á prova são constituidos em duplas que receberão o mesmo numero, e vão se revezando durante a disputa da prova até final.

Ás duplas vencedoras serão conferidos os seguintes premios: 1º — medalhas de ouro; 2º — medalhas de vermeil; 3º — medalhas de prata; 4º — medalhas de bronze artistico; 5º, 6º e 7º — medalhas de bronze.

As inscripções acham-se abertas nas sédes dos clubs filiados e encerram-se no dia 5 de abril na séde da F. C. C. M., á rua S. Christovão n. 316.

Uma Rapida Analyse do "Scratch" Que Enfrentará os Bahianos

O Quadro Não Representa a Força Maxima do Foot-Ball Carioca

O "scratch" carioca que enfrentará amanhã os bahianos, não representa, é claro, a força maxima do nosso foot-ball. Entretanto, vale assignalar que os technicos lutaram com certas difficuldades de organização fazendo o possivel para reunir os melhores elementos com que poderiam contar. O quadro apresenta alguns pontos duvidosos. Rey, no arco, está bem. Trata se innegavelmente, do nosso melhor arqueiro. Já não se póde approvar sem restricções, a zaga escalada. Zé Luiz não corresponde á todas as exigencias.

Quanto á Sylvio, ao que parece não está numa fórma muito apurada. Canali e Gringo justificaram, pelos ensaios, a sua escalação. Dodô conta com o enthusiasmo dos novos. E' um jogador que se movimenta, como procura estar onde se encontra a pelota, mas não é um half completo.

O ataque está bom, commandado por Carlos Leite, que se encontra em plena fórma.

SUL AMERICA CAPITALIZAÇÃO

A mais importante Companhia de Capitalização da America do Sul.

AMORTIZAÇÕES DE MARÇO

Realiza-se hoje, dia 30 de Março, ás 15 horas, no salão nobre da Associação dos Empregados do Commercio, á Avenida Rio Branco, 118-120, o sorteio de amortização de titulos relativo ao mez de Março. Participarão desse sorteio todos os titulos em vigor na Séde Social. Os titulos em atrazo poderão ser rehabilitados até ás 12 horas de hoje, na Séde da Companhia.

PROSPECTOS, INFORMAÇÕES E ACQUISIÇÃO DE TITULOS NA

SE'DE SOCIAL

RUA BUENOS AIRES, 37 - ESQ. QUITANDA (Edificio proprio)

Inspectores e Agentes em todo o Brasil

Nos Correios e Telegraphos

O director geral dos Correios e Telegraphos, assignou os seguintes actos:

Transferindo, sem onus para o Departamento, da Directoria Regional do Espirito Santo para a Estação Central Telegraphica, o telegraphista de 3ª classe Evandro Barroso; determinando que tenha exercicio no Protocollo da Directoria Geral, pelo prazo de vinte (20) dias, o auxiliar de 1ª classe da Directoria Regional da Parahyba, Luiz Miranda.

Transferindo da Directoria Regional de Pernambuco para a Directoria Regional do Paraná o telegraphista de 5ª classe, Julio Freitas de Carvalho; com direito a transporte, o diarista, José de Medeiros, da Directoria Regional de Campanha para a do Espirito Santo; sem onus para o Departamento, o diarista Lycurgo Luiz Coelho, da Directoria Regional de Uberaba, para a de Botucatu'; o diarista José Miguel Soares, e o mensageiro Vinces Pretti Soares, da Directoria Regional de Botucatu' para a de São Paulo.

Theatro

PRIMEIRAS

"ESTA NOITE OU NUNCA" — NO RIVAL

O elegante theatro da Cinelandia está de novo occupado pela sua Companhia. Dulcina está novamente alcançando o mesmo retumbante exito do anno passado. A sua estréa ante-hontem para uma platéa das mais finas da cidade constituiu um acontecimento social e artistico. Representou uma peça austriaca traduzida pelo escriptor Oduvaldo Vianna, enredo, aliás extrahido de um film vivido na téla por Gloria Swanson. Trata-se de uma comedia bonita, em que os dois grandes papeis estão nas mãos de Dulcina e de Odilon.

Dulcina foi sublime. A nossa maior actriz viveu "Branca" com alma, naturalidade e uma riqueza de inflexões felizes que encantaram. Está cada vez maior na arte em que é a primeira no Brasil.

Aristoteles Pena, fez um typo de centro comico no qual esteve a vontade, mantendo o seu prestigio de actor consciencioso e de rara naturalidade. Sarah Nobre num papel caricato pequeno, agradou em cheio. Não exaggerou mas fez rir de verdade.

Substituindo na ultima hora o actor Paulo Gracindo, estreou num galã cynico o correcto e brilhante actor Teixeira Pinto, que fez o milagre de nos dar um bello trabalho, quasi sem dar a impressão de que só lêra o papel duas vezes, se tanto. E' incontestavelmente, uma das melhores figuras do theatro sério entre nós.

"Esta noite ou nunca" apresentou duas scenas de H. Collomb que mais uma vez veiu collocar este grande artista no ról dos nossos scenographos mais modernos e mais interessantes.

A "mise-en-scéne da comedia é impeccavel.

JOSE' LYRA

"HONRA DE GARIMPO" — NA CASA DO CABOCLO

A Casa de Caboclo mudou hontem o seu cartaz, no Phenix, representando um original, que, no genero de theatro que Duque dirige, é absolutamente agradavel.

De um conjunto de numeros de musicas bonitas e de sketches engraçados, "Honra de garimpo" que traz a assignatura de Duque, H. Miranda, Jararaca e Paulo Chavantes, que estreando, tem, dentre outros, o numero inicial da peça, que é original, agradando bastante.

O quadro "Justiça do garimpo" foi muito bem defendido pelo actor Ary Vianna, agradando todos os seus interpretes.

Um numero de agrado foi o do samba canção de Arthur Costa, que aliás foi muito applaudido na embolada.

Durvalina Duarte, uma actriz que se impõe no genero, mais uma vez obteve o exito que costuma adquirir em tudo que representa.

Dina Marques, Antonietta Mattos, Carmen Novarro, Victoria Regia, Apollo Corrêa, Mattos, Marchelli França, todos emfim agradaram.

O AGRADO DE "EVA QUERIDA" NO RECREIO

Os artistas comicos da companhia do Recreio hontem, á tarde, estavam todos no jardim do aprazivel theatro commentando o successo de "Eva querida", a victoriosa revista de Freire Junior e Miguel Santos.

Todos queriam para si a primazia do exito. João Martins, actor com vasta fama no genero, defendia a sua actuação na peça.

Citava os papeis que interpretara, allegando ainda serem os que mais successo obtinham.

Figueiredo, outra figura tradicional de revista, por isso que especializou-se em typos caracteristicos de portuguez, com aquella sua simplicidade dizia: "o meu trabalho deixo para que o publico julgue", quando Pedro Dias e Henrique Chaves lhe observam dizendo: Nós tambem aceitamos esse alvitre — uma vez que em "Eva querida" temos contribuido muito para que os espectadores riam durante as duas horas de espectaculo não consigam permanecer um só minuto sem dar uma gostosa gargalhada...

A ESPERADA ESTRE'A DE DEPOIS DE AMANHÃ

Hortencia Santos

O publico carioca aguarda com viva ansiedade a inauguração da temporada cine-theatral do Carlos Gomes, que será iniciada depois de amanhã.

Do magnifico programma que está organizado para a primeira semana da temporada, ha a sallentar a apresentação do sainete "A linda vovó", considerado como o melhor trabalho de Paulo de Magalhães, e que será magistralmente interpretado por um elenco de escól, confiada que está sua interpretação a artistas do valor de Manoel Durães, Conchita Moraes, Hortencia Santos, Edith Moraes, Restier, Atila, Stuart e Leonor Navarro.

NO DIA 5 DE ABRIL. "A DUQUEZA DO BAL TABARIN" NO JOÃO CAETANO

No dia 5 de abril proximo fará seu reapparecimento no theatro João Caetano a Companhia de Operetas dos Irmãos Celestino, representando a linda opereta de Lombardo "A Duqueza do Bal Tabarin", uma das operetas mais queridas do noso publico e que ha muito tempo não é representada nesta capital.

Os ensaios proseguem animados e a sua interpretação está á cargo dos applaudidos artistas: Gina Bianchi, Lindomar Lima, Branca Arouça, Pedro e João Celestino, Paulo Feraz, Arouca, E. Ferreira, Radamés Celestino.

A orchestra será de 20 professores sob a regencia do maestro Milton Calazans.

"MATINE'E" DA MOCIDADE HOJE NO RECREIO

Cada dia que mais se approxima a 50ª representação da revista "Eva querida", de Freire Junior, Miguel Santos, no Recreio o seu agrado vae augmentando tambem consideravelmente.

Alda Garrido, a festejada e popular artista tem sido o "pivot" desse agrado com a collaboração de Itala Ferreira, Zaira Cavalcante, Eva Todor, Decio Stuart e do quadro de actores comicos do conjunto.

THEATRO ESCOLA

O sr. Renato Vianna, director do Theatro Escola, recebeu do dr. Anisio Teixeira, director do Departamento de Educação o seguinte officio:

"Illmo. sd. dr. Renato Vianna. — Respondendo a seu officio n. 153, de 22 do corrente, cumpre-me agradecer a gentileza da communicação que no mesmo me faz, de haver o Theatro Escola reiniciado as suas actividades. No trabalho que de novo começa para a obra de um theatro nacional, pede a direcção do Theatro Escola contar com o apoio e collaboração deste Departamento.

Aproveitando o ensejo, apresento-lhe as minhas homenagens de apreço e admiração."

O COMMENTARIO DA NOITE

Quando o Duque da Casa do Caboclo soube que o actor Teixeira Pinto havia estréado a ultima hora no Rival commentou para o H. Miranda.

— O Teixeira é do Rival, mas a victoria é da Casa do Caboclo.

THEATRO RECREIO

COMPANHIA NACIONAL DE REVISTAS

da qual faz parte a actriz *Alda Garrido*

HOJE — A's 16 horas — HOJE

MATINE'E DA MOCIDADE a Preços Reduzidos

A' NOITE — A's 20 e 22 horas — Duas Sessões

A revista de actualidades de Freire Junior e Miguel Santos

"Eva Querida"

Todas as criticas do momento !

Um successo de gargalhadas !

AMANHÃ .— .A's 15 hs. -- Matinée Chic

Dois mil operarios pediram que riscassem os seus nomes na lista dos cidadãos russos

MUKDEN, 29 (A. B.) — Nada menos de 2.000 antigos empregados sovieticos da Estrada de Ferro Oriente Chinez se recusaram a regressar á Russia e entregaram os seus antigos passaportes ao consul sovietico, pedindo que mande riscar os seus nomes da lista dos cidadãos russos.

Em vista disso, as autoridades mandchus lhes forneceram passaportes especiaes do typo dos destinados a emigrados politicos.

DR. BRANDINO CORRÊA

Molestias do apparelho Genito - Urinario no homem ou na mulher — OPERAÇÕES — Utero, ovarios prostata, rins, bexiga, etc Cura rapida por processo moderno sem dôr da

GONORRHE'A

e suas complicações — Prostatites, orchites, cystites, estreitamentos, etc Diathermia. Darsonvalização — Rua Republica do Perú n.º 23, sob., das 7 ás 8 e das 14 ás 18 horas. Domingos e feriados das 7 ás 9 horas

Autos & Estradas

Afim de Incrementar o Nosso Automobilismo

E' sabido e a isto ninguem contesta que o nosso Automovel Club tem procurado trabalhar por nosso automobilismo.

Infelizmente, por motivos ate hoje desconhecidos, aos interessados, a tarefa do A. C. B. não attingiu ao nivel desejado.

Dir-se-ia que, excepto a força de vontade de alguns "benemeritos", nada mais existe ali.

Não quero com isto dizer que na entidade da rua do Passeio haja um descontrole de propositos, uma desaggregação de forças. Mas, se a União se faz sentir não é em toda a sua pujança.

Vale a pena, de passagem, relembrar o que ouvi ha poucos dias de determinado paredro automobilista:

— Com a força de vontade, o enthusiasmo e a dedicação de nossos volantes, outra seria a situação do automovel brasileiro. Mas, a exemplo do que occorre em tudo quanto se faz no Brasil, o Automovel Club, tambem, tem os seus "contras". Ora, as corridas de automoveis entre nós, desde que passaram a ter um caracter sério, estão em seu terceiro ou quarto anno de existencia. Já era tempo, pois, de assistirmos não a uma prova, mas tres grandes competições — "Premio Automovel Club", "Premio Districto Federal" e "G. Premio Brasil". A primeira, custeada pelo Automovel Club, teria o fito de reunir o maior numero possivel de nossos automobilistas, servindo, ainda, de prova seleccionadora de legitimos valores. Com um pouco de trabalho, estou certo que a segunda prova seria realizada. A Prefeitura, comprehendendo o alcance dessa competição, não trepidaria em conceder o valor do premio, que voltaria a si, talvez duplicado. E, concluido que fosse esse "certame", quando do "G. P. Brasil", custeado em parte pelas autoridades federaes, teria o Automovel Club os corredores nacionaes adversarios das equipes que aqui viessem. Semelhante caracter eliminatorio, interessante sob qualquer prisma que seja visto, embora proposto e achado util, foi posto "no armario das coisas uteis, mas inaproveitaveis".

De posse desses informes, fiquei pensando sobre o que, possivelmente, se passa no Automovel Club.

Havendo fracassado a corrida "Duque de Caxias" e tendo beneficiado a "Prova Chapadão", achei de bom alvitre levantar a lebre que, tendo sido solta em tempo repousa agora "no armario das coisas uteis, mas inaproveitaveis"...

Para conclusão do anno de 1935 faltam nove mezes.

Na possibilidade de evitar a balburdia verificada na Gavea, em 1934, não seria tempo do Automovel Club pugnar ao menos pela concretização de uma das provas "Automovel Club" ou "Districto Federal".

Estou certo que se os srs. Carlos Guinle, Romeu de Miranda e Silva, Manuel de Teffé e demais directores do Automovel Club quizerem, este anno, além do "Kilometro lançado", o Rio assistirá, antes do "G. Premio Brasil", uma outra competição automobilistica.

HUGO MELLO.

JANEIRO REGISTA A MAIOR VENDA DO CAMINHÃO FORD V-8, DESDE 1925

A revista "Automotive Industries", uma das mais bem informadas publicações sobre automobilismo, registra, em seu numero de 16 de fevereiro ultimo, o grande successo que está alcançando, nos Estados Unidos, o novo caminhão Ford V-8.

Foi tal o interesse despertado pelo possante caminhão para 1935, enriquecido com a revolucionaria modificação do centro de carga, e outros innumeros melhoramentos, que as vendas em janeiro deste anno, só nos Estados Unidos, foram as maiores registradas desde os bons tempos, quando a depressão estava longe. Desde 1925 que não se assignala, em mez correspondente, do anno, uma venda tão grande como a conseguida pelos novos caminhões Ford em janeiro deste anno.

Aliás, não é menor o successo do carro de passageiros. E' ainda da revista citada a informação de que as fabricas Ford estão produzindo diariamente mais de 5.000 carros e caminhões.

KILOMETRO LANÇADO BRASILEIRO

Corredores inscriptos no Premio Republica do Uruguay: 2 — Venina Piquet Teixeira — Ford V8; 10 — Julio de Santis — Ford V8; 12 — Leonidas Deisefilde — Ford V8; 34 — Eduardo P. de Oliveira Junior — Ford V8. Premoi Republica do Perú: 4 — Cicero Marques Barcellos — Chevrolet; 18 — Orcar Henrique Ré — Alfa-Romeu; 14 — Odilon Barcellos — Chevrolet; 18 — Luiz Tavares de Moraes — Ford V8; 20 — Rubens de Medeiros — Sunbeam; 24 — Julio de Moraes — Chrysler; 28 — Querino Landi — Alfa-Romeu; 30 — Antonio Castello — Alfa-Romeu; 38 — Domingos Lopes — Hudson. Premio Republica do Chile: 26 — Julio de Moraes — Fiat Ballila; 40 — João Baptista Gonçalves — Bugatti. Premio Estados Unidos do Brasil: 8 — Henrique Severiano Casini — Hudson; 16 — Gaspar Labarthe da Silva — Hudson; 32 — Agnesini Giacomo — Studbacker; 36 — Roberto Marinho — Voisin. Premio Republica Argentina: Julio de Moraes — concurrente extra — De Moraes Fiat.

O VALIOSO CONCURSO DO CORPO DE BOMBEIROS

O Corpo de Bombeiros, a valorosa corporação dos soldados do fogo, prestará a sua valiosa cooperação, enviando um carro devidamente apparelhado com extinctores portateis, para o local, em que se vae realizar o "Kilometro Lançado Brasileiro", no domingo, 31 do corrente.

Desnecessario é encarecer o importante serviço da brilhante corporação, commandada por um dos dignos officiaes do nosso Exercito, o coronel Aristarcho Pessôa.

A COMMISSÃO SPORTIVA DO "K. L. BRASILEIRO" VISITOU VARIAS REPARTIÇÕES OFFICIAES

Na tarde de hontem a commissão sportiva esteve ultimando os preparativos, afim de que seja assegurado o maior brilhantismo do "Kilometro Lançado Brasileiro". Essa commissão, que é constituida dos representantes da A. C. D., visitou tambem o sr. Edgard Estrella, inspector do trafego, e o sr. Alvaro Reis, da Assistencia Municipal e Corpo de Bombeiros. Recebidos com a mais alta distincção, a commissão obteve a valiosa collaboração de todos para o exito do "K. L. Brasileiro.

Assim, o sr. Edgard Estrella enviará para o policiamento da pista 150 homens, sob a chefia do sr. Didier. A Assistencia Municipal pôz á disposição dos organizadores duas ambulancias. O Corpo de Bombeiros fornecerá um carro com extinctores portateis.

AS PROVAS DE 750 CC. DE SERIE DO MOTO CLUB DO BRASIL

O Moto Club do Brasil resolveu, definitivamente, realizar a importante prova de motocycletas de 750 cc. de série.

COMMISSÃO ORGANIZADORA DO "K. L. BRASILEIRO"

Presidentes de honra, srs. Lourival Fontes e Alberto Emilio Manes; presidente da commissão organisadora, sr. Herbert Moses; membros: srs. Heraldo de Souza Mattos, Alyrio Huguenet de Mattos, e A. C. Amorim; director de pista, major Alberto José Pereira; auxiliares: João Eurico, Vasco Pedrazzi; juiz de chegada, Laurindo S. Pires; juiz de partida, Ferdinando Quillico; commissão fiscalizadora: srs Romeu de Miranda e Silva, Oscar Sayão de Moraes, Manoel de Teffé e Armando Back; commissão de recepção: Vasco Sameiro, Carlos Brandão e Manoel Nunes; commissario geral, Antonio N. Fernandes; chronometragem, sr. Alyrio Huguenet de Mattos, sr. Gualter de Macedo Soares, Gentil Ribeiro e Automovel Club. Luiz Walter Barbosa; commissão do Moto Club do Brail: José Taveira, sr. Manoel Bernardino e Carlos Alberto Reis.

NOTA — Ultimas inscripções — Rubens Abrunhosa — 52 — Bugatti. Premio Uruguay — 50 — Buggatti; 48 — Cicero Marques Porto — Fiat Ballila; José F. Moreira, Accioly Brandão Pereira e Arthur dos Santos, etc.

De parabens os automobilistas brasileiros

Após varios mezes de intenso preparo, acaba de ser introduzido em nosso paiz, um novo lubrificante para automoveis, fabricado por processos inteiramente novos, producto da maior organização petrolifera do mundo.

"Essolube", o novo lubrificante, foi estudado para satisfazer as exigencias dos carros modernos. Como é sabido, os automoveis, nos ultimos annos, chegaram a desenvolver mais 22 °|° em velocidade e 50 °|° em força propulsora, sem augmento das dimensões do motor... E ninguem ignora que as grandes velocidades, a tremenda pressão e o accrescimo de força, fatalmente requerem uma lubrificação completa. Foi justamente por isso que os technicos criaram Essolube — o oleo que reune os cinco requisitos indispensaveis á lubrificação perfeita de um motor que, segundo informações prestadas pelos seus distribuidores, são os seguintes: (1) consumo minimo — 2) longa duração do oleo — (3) criação diminuta de carvão, facilmente eliminado pelo escapamento, o que significa motor sempre internamente limpo! — (4) — Fluidez inalteravel a qualquer temperatura e, finalmente, (5) viscosidade constante sob quaesquer condições de funccionamento do motor — sendo esses os seus caracteristicos technicos que o tornam um oleo superior.

E informam ainda que este producto, embora novo no nosso mercado, está longe de ser um oleo novo, sem provas praticas. Chega-nos aureolado do grande exito que alcançou em Portugal, Italia, Inglaterra, Suissa, França, Allemanha, Estados Unidos e muitos outros paizes. Tem sido usado pelos automobilistas profissionaes nas grandes provas de corridas de automovel, tanto nas pistas européas como nas pistas americanas. O seu emprego em automoveis de passageiros, em toda a especie de terrenos (montanhosos, planos e pantanosos), e temperaturas: — (excessivo calor, clima temperado e zonas frigidas), demonstrou que funcciona efficazmente, seja quaes forem as exigencias da estrada e do momento.

E' este o novo lubrificante, tambem ao alcance dos automobilistas brasileiros e que, se é especial para os carros modernos, melhora muito o funccionamento de qualquer motor, seja qual fôr a edade do carro ou a sua marca.

MEDIDAS de PRECAUÇÃO contra a GRIPPE

E' mais facil cortar a grippe que cural-a. Agora mais do que nunca são imprescindiveis as medidas de precaução que evitem consequencias desagradaveis.

Aqui apresentamos algumas das precauções mais importantes a tomar :

1º — Evitar quanto possivel a permanencia em logares onde haja agglomeração de povo ou em logares quentes e abafados.

2º — Conservar-se á prudente distancia das pessoas que tossem ou espirram.

3º — Alimentar-se de comidas leves e de bastante frutas citricas, laranjas, tangerinas, limonadas, etc.

4º — Manter em regular funccionamento o apparelho gastro-intestinal.

5º — Descançar e dormir bastante, afim de conservar as energias do organismo.

6º — Antes e acima de tudo evitar os resfriados. Qualquer resfriado, por mais leve que pareça, se não fôr combatido em tempo, pode transformar-se numa grippe. Assim que apparecerem os primeiros symptomas, taes como calafrios, espirros, dôr de cabeça, molleza no corpo, mal estar geral, devem-se tomar dois comprimidos de INSTANTINA ou de CAFIASPIRINA, repetindo-se a dose duas ou tres horas depois.

A' noite, ao deitar-se, convem tomar mais dois comprimidos com uma limonada ou leite quente.

7º — Sempre que haja razão para suspeitar-se de que se trata de um caso de grippe, é aconselhavel chamar o medico. Uma grippe que não é tratada em tempo opportuno pode degenerar numa pneumonia de consequencias desastrosas.

INSPECTORIA DO TRAFEGO

Infracções verificadas ante-hontem

Desobediencia ao signal para ser fiscalizado — 1767 — 4019 — 5891 — 12121 — 16689 — 18025.

Excesso de velocidade — C. 7964.

Não diminuir a marcha — C. 7007 — P. 7191 — 17133.

Estacionar em logar não permittido — 19919 — 19222 — 19284 — 19719 — 183 — 610 — 1072 — 1468 — 1925 — 2760 — 3113 — 3205 — 3281 — 4167 — 4929 — 5991 — 6097 — 6883 — 7293 — 7382 — 16592 — 8090 — 9899 — 10239 — 10680 — 11062 — 11294 — 11597 — 11953 — 12345 — 13474 — 13610 — 15584 — 15851 — 16592 — 17091 — 17284 — 17383 — 17427 — 17684 — 17730 — 17486 — 18191 — 18504 — 18632 — On. 190 — 441 — 637 — C. D. 81 — Exp. 26 — C. 1271 — 3590.

Desobediencia ao signal — .. 9247 — 19313 — 19378 — 19804 — 19978 — 149 — 170 — 183 —3031 — 3246 — 3288 — 3915 — 3897 — 6161 — 7191 — 7210 — 8270 — 9200 — 11075 — 12324 — 12668 — 13312 — 13489 — 13617 — 13743 — 14264 — 15295 — 15578 — 16376 — 17433 — 17554 — 18554 — C. 3317 — 5885 — 5976 — 6368 — 6739 — 7185 — 7195 — On. 29 — 155 — 241 — 401 — 553 — 555 — 644 — 779.

Retardar a marcha — On. 25 — 47 — 208 — 277 — 321 — 356 — 890 — 296 — 661 — 669 — 704.

Interromper o transito — C. 4787 — 7313.

Passar á frente de outro omnibus — 22 — 49 — 50 — 172 — 344 — 594 — 595 — 626 — 781 — 690 — 688 — 668.

Angariar passageiros — 13118 — 15193.

Meio fio e bonde — C. 7923 — P. 10235 — On. 33.

Contra mão de direcção — 19077 — 5727 — 6879 — 8965 — 14214 — 15378 — 17013 — 18662 — C. 1177 — 7516 — 5533 — On. 2 — 154 — 174 — 575 — C. D. 138.

Contra mão — C. 3263 — bic 1972 — P. 3235.

Desobediencia ás ordens de de serviço — C. 304 — 2966 — 3867 — 4725 — 4862 — On. 129 — 135 — 168 — 161 — 172 — 214 — 552 — 399 — 435 — 498 — 536 — 585 — 624 — 787 — 7320.

Falta de attenção e cautela — 19833 — 2191 — 2943 — 5446 — 6966 — 10016 — 12994 — 14582 — 17083 — C. 1303 — 1876 — 6418 — 7108 — 7501 — Bonde 177, reg. 625.

Abandonado — On. 88.

Falta de luz — On. 23 — 317 — 399 — 412 — 420 — 440 — 591 — 647 — 17539.

Fazer manobra em logar não permittido — On. 59 — 241 — 678 — P. 5889 — 7216 — 7297 678 — P. 5889 — 7216 — 7297.

Fila dupla — On. 552 — 583 — 775 — P. 600 — 7043 — 12996.

Não usar settas — On. 197 — 215 — 620 — 713 — 775.

Excesso de fumaça — C. 1954.

Falta de polidez — 17013 — 17539.

Dr. Oswaldo Barbosa

PROF. DE CLINICA MEDICA DA FACULDADE DE MEDICINA DO PARA'

Doenças do figado, estomago, pulmões e coração. Installações completas de electricidade medica raio X alta frequencia banhos hydro-electricos e de luz raios ultra vermelhos e ultra violetas.

EXAMES DE LABORATORIO.

CONSULTORIO 7 de Setembro, 135, 3º andar — 22-0695. RESIDENCIA: — Rua Paulino Fernandes 82—Botafogo 26-2231.

Primeiro centenario de Nictheroy, Campos e Angra dos Reis

UMA SAUDAÇÃO DA DIRECTORIA DA A. B. I.

Em sua sessão de hontem, a directoria da Associação Brasileira de Imprensa approvou, por proposta do seu presidente, a seguinte saudação dirigida ás antigas villas de Nictheroy, Campos e Angra dos Reis, pela passagem do 1º Centenario da promulgação da Lei Provincial que elevou á categoria de cidades aquellas ilhas:

"A Associação Brasileira de Imprensa, no dia em que os periodicos do Estado do Rio de Janeiro registam em suas columnas a passagem festiva do Primeiro Centenario da promulgação da lei provincial que elevou á categoria de cidades as antigas ilhas de Nictheroy, Campos e Angra dos Reis, saúda as populações daquelles tres grandes centros da actividade fluminense, através de seus jornalistas e pede-lhes para escreverem em suas columnas a satisfação com que assistimos a esta commemoração e o enthusiasmo com que acompanhamos o crescente progresso do grande povo, a cujo sentimento servem de interprete. — Herbert Moses, presidente".

As Eleições de Pernambuco no Tribunal Superior

O RESULTADO FINAL DO PLEITO — OS NOMES DOS CANDIDATOS ELEITOS — A GRANDE VICTORIA DO P. SOCIAL-DEMOCRATICO

Foi assignado o accordão lavrado pelo desembargador Collares Moreira, referente ás eleições de Pernambuco, que foram unanimemente consideradas validas pelo Tribunal Superior.

Na conformidade das alterações determinadas pelo Tribunal Superior foram apurados no julgamento definitivo do pleito .. 91.638 votos, determinando para a Camara Federal o quociente eleitoral de 4.833 votos.

O Partido Social Democratico elegeu quinze deputados federaes: os srs. Osorio Borba, padre Arruda Camara, Arnaldo Bastos, Adolpho Celso Cavalcanti, Mario Domingues, Domingos Vieira, Arthur Cavalcanti, Heitor da Silva Maia, Teixeira Leite, Oswaldo Costa Lima, Humberto Moura Ferreira, Simões Barbosa, Barbosa Lima Sobrinho, Góes Cavalcanti e Severino Barbosa Mariz.

A dissidencia pernambucana elegeu os srs. João Cleophas e Aldo Feijó Sampaio. Ficaram como supplentes os srs. Arruda Falcão (1º), capitão João Alberto (2º) e Barreto Campello, 3º supplente.

A opposição elegeu os srs. Sebastião do Rego Barros e Eurico de Souza Leão.

Para a Camara estadual foram apurados 91.769 votos liquidos, sendo deste modo de 3.058 votos o quaciente eleitoral.

O Partido Social Democratico, que obedece á orientação do sr. Carlos de Lima Cavalcanti, interventor federal em Pernambuco, elegeu vinte deputados. A Acção Libertadora elegeu nove, emquanto que a legenda "Christianismo Social" apenas elegeu um, o sr. Ruy Ayres de Bello.

Já foram expedidas todas as previdencias ao presidente do Tribunal Regional de Pernambuco, para a convocação da Constituinte estadual.

Padre Camara

ABRIL

O mez ideal para uma estação de aguas em CAXAMBU, NÃO CHOVE E NÃO FAZ FRIO

O HOTEL BRAGANÇA mantem neste mez um magnifico jazz que é a alegria dos seus optimos salões.

DIARIAS DE 18$000

RESERVE SEU QUARTO POR TELEGRAMMA OU PELO TELEPHONE 1-9

A Situação Politica

O SR. RAUL FERNANDES VAE PASSAR UM MEZ EM MINAS — CONVOCADA PARA AMANHÃ UMA REUNIÃO DOS LEADERES DAS BANCADAS FEDERAES DOS ESTADOS — O LEADER DA MAIORIA INTERINO SERA' O SR. WALDOMIRO MAGALHÃES — A LEI DE SEGURANÇA E O VETO PRESIDENCIAL — OS BOATOS DE HONTEM — FALA AO *DIARIO CARIOCA* O SR. PEDRO ALEIXO — AS BANCADAS SITUACIONISTAS DE MINAS E PERNAMBUCO ASSISTIRÃO, RESPECTIVAMENTE, EM BELLO HORIZONTE E RECIFE, A' POSSE DOS GOVERNADORES BENEDICTO VALLADARES E LIMA CAVALCANTI

O sr. Raul Fernandes, leader da maioria, na Camara Federal, vae passar um mez em Minas, devendo assistir no fim da proxima semana, á posse do sr. Benedicto Valladares, no cargo de governador do grande Estado central. A' seguir, o illustre deputado fluminense fará uma estação em Poços de Caldas, sómente regressando ao Rio nos fins de abril.

Hontem, na Camara o leader da maioria communicou ao sr. Antonio Carlos a sua proxima partida, pedindo ao mesmo tempo que providenciasse para a escolha de um substituto, durante o seu periodo de férias.

O presidente da Camara immediatamente convocou os leaderes das diversas bancadas para uma reunião, amanhã ás 13 1|2 horas, afim de ser indicado o leader interino.

Segundo apuramos, a escolha deverá recair no sr. Waldomiro Magalhães, leader da bancada situacionista de Minas.

Sr. Waldomiro Magalhães

A LEI DE SEGURANÇA E O VETO PARCIAL

Noticiou-se hontem que o presidente da Republica, usando da faculdade que lhe confere a Constituição, vetaria varios dispositivos da Lei de Segurança, inclusive o que se refere á prohibição das milicias politicas uniformizadas. Na Camara, a informação deu logar a diversos commentarios, não se sabendo se havia fundamento nos boatos apparecidos. Em face das duvidas surgidas o "DIARIO CARIOCA" ouviu o sr. Pedro Aleixo, destacado membro da Commissão de Justiça da Camara, que nos fez sobre o assumpto as seguintes declarações:

— "Não chegou ao meu conhecimento nenhuma informação official a esse respeito. Creio mesmo que a noticia constitue uma surpreza para toda a Camara.

A INSTALLAÇÃO DAS CONSTITUINTES ESTADUAES

A Constituinte de Minas será installada no proximo dia 4 de abril, devendo eleger a seguir o governador do Estado. Para assistir á posse do sr. Benedicto Valladares, já está organizada uma caravana parlamentar, composta pela bancada progressista e deputados de varios Estados, á qual serão incorporados os ministros Odilon Braga e Gustavo Capanema, além de jornalistas, especialmente convidados.

Para Pernambuco seguirão tambem os deputados social-democraticos, bem como o ministro Agamemnon Magalhães e representantes da imprensa carioca. E' possivel que o sr. Pedro Ernesto tambem assista á posse do sr. Lima Cavalcanti, já investido nas funcções de governador do Districto Federal.

Já foi tambem convocada a Constituinte do Piauhy, que deverá reunir-se a 31 de abril.

O PLEITO PAULISTA

Continua no Superior Tribunal o julgamento dos recursos parciaes, interpostos contra as eleições de São Paulo, tendo sido integralmente aceito o ponto de vista expresso pelo relator sr. Miranda Valverde, no seu parecer.

Sr. Raul Fernandes

AS ELEIÇÕES DO MARANHÃO

Pelo prof. João Cabral, relator do processo referente ás eleições de Pernambuco, já foi entregue o respectivo parecer, mandado publicar no Boletim Eleitoral.

O sr. João Cabral, depois de apreciar detidamente todos os recursos, opinando em cada, de accôrdo com a especie, conclue, por julgar validas as eleições do Maranhão, de vez que nada occorre em relação ao disposto nas letras f e g do artigo 75, paragrapho 2º do Regimento.

Ultima Hora Sportiva

Campeonato Brasileiro de Natação

Maria Lenk bateu o record sul-americano, nado de peito, marcando 3'19"

A FEDERAÇÃO PAULISTA DE NATAÇÃO VENCEU O CAMPEONATO FEMININO DE NATAÇÃO

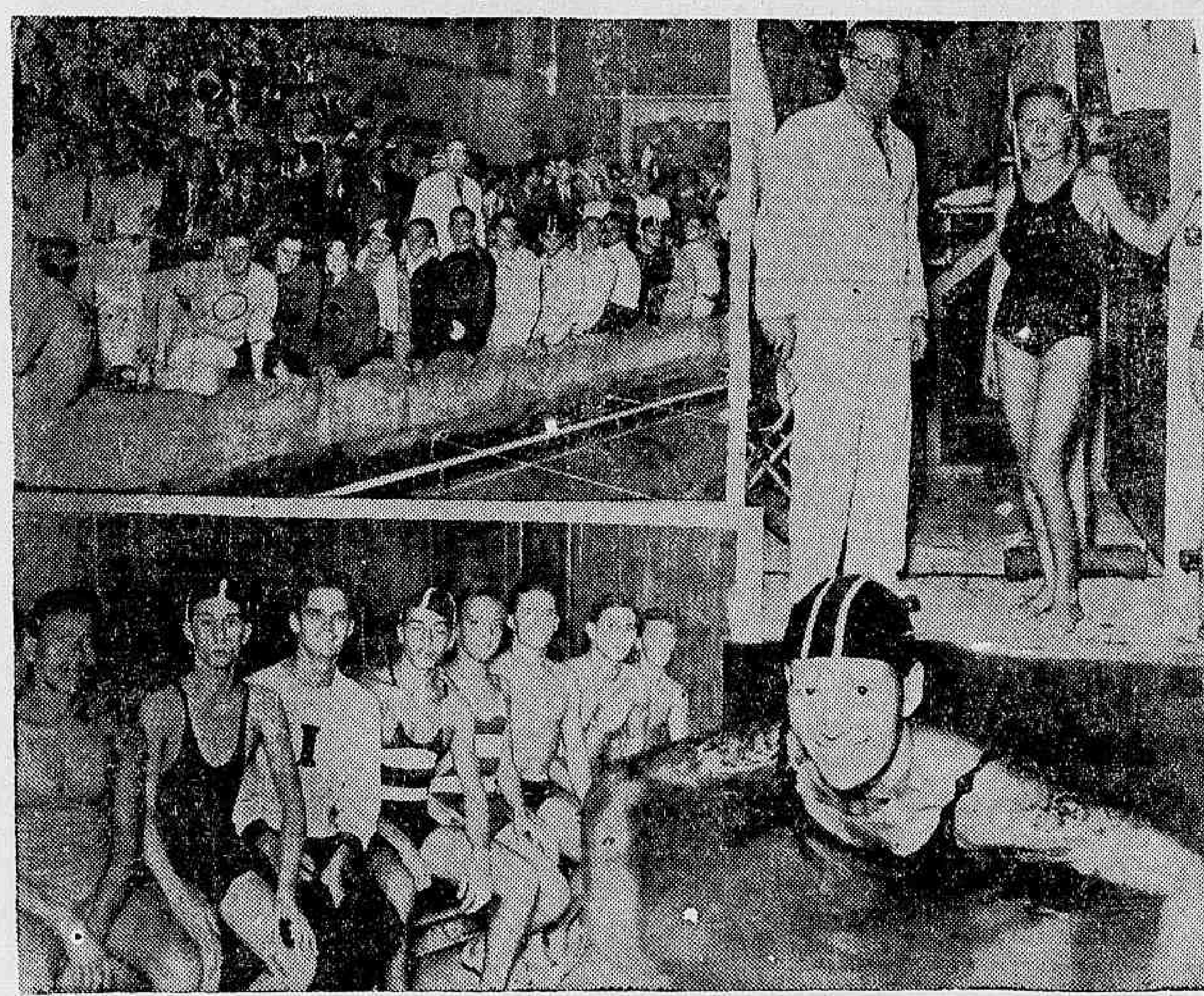

As equipes carioca e paulista Hilda Dias ao lado do nosso companheiro e Maria Lenk vencendo o Campeonato Feminino de Natação 200 mts. nado de peito, marcando record Sul-Americano com o tempo de 3'19"

Realizaram-se hontem, á noite, na piscina do C. de Regatas Guanabara, as competições iniciaes do Campeonato Brasileiro de Natação.

Grande era a assistencia que enchia as dependencias da majestosa piscina do gremio da camisa azul turqueza. Infelizmente, houve varios incidentes no decorrer das provas, tendo o publico, em dado momento, invadido a piscina.

No Campeonato Feminino de Natação a nadadora Maria Lenk bateu o "record" sul-americano — 200 mts. nado de peito — marcando o tempo de 3' 19". Logo após veiu a nadadora carioca Hilda Dias, com o tempo de 3' 38".

A Federação Paulista venceu ainda o Campeonato Brasileiro de Natação, com Harry Forsell, Germano Witzel e Miguel Paes Loureiro.

Os resultados das provas foram os seguintes:

1ª prova — Campeonato Brasileiro de Natação — 100 mts. — nado livre — Esta prova foi transferida para a noite de hoje antes de ser realizado o jogo de water-polo.

2ª prova — Campeonato Feminino de Natação — 200 mts. — nado de peito. 1º logar — Maria Lenk (F. P. N.). Tempo: 3' 19"; 2º logar — Hilda Dias (F. A. R. J.). Tempo: 3' 38"; 3º logar — Sieglanda Lenk. Tempo: 3' 44" — Record sul-americano.

3ª prova — Campeonato Brasileiro de Natação — 200 mts. — nado de peito — Homens. 1º logar — Harry Forsell (F. P. N.). Tempo: 3' 06" 2|5. 2º logar — Germano Witzel (F. P. N.). Tempo: 3' 10" 1|5. 3º logar — Miguel Loureiro (F. P. N.). Tempo: 3' 10" 4|5.

4ª prova — Extra — 50 mts. — Infantis — nado livre. 1º logar — Francisco Fonseca (C. R. Guanabara). Tempo: 32"3|5; 2º logar — José Vieges (Guanabara). Tempo: 34" 3|5; 3º — Cesar Franco (Icarahy). Tempo: 35" 1|5.

5ª prova — Extra — 50 mts. — Nado de peito — Infantis. 1º logar — Luiz O. Silva. Tempo: 47" 3|5; 2º logar — Cesar Araujo (Icarahy). Tempo: 48".

6ª prova — Campeonato Brasileiro de Natação — 400 mts. — Homens — Nado livre — 1º logar — Max Define (S. Paulo). Tempo: 5' 32"; 2º logar — João Podboy Junior. Tempo: 5' 43"; 3º logar — Octavio Germeck. Tempo: 5' 47". Todos de São Paulo.

7ª prova — Campeonato Feminino de Natação — Revesamento de 4 x 100 mts. — Moças — Nado livre. Venceu a equipe paulista com as seguintes nadadoras: Maria Lenk, Sieglenda Lenk, Helena Salles e Scylla Venancio. Tempo: 5" 38' — Record brasileiro.

8ª prova — Campeonato Brasileiro de Natação — 200 mts. — Homens — Nado de costas — 1º logar — Sebastião Prado Freire (paulista). — Tempo: 3' 10" 2|5; 2º logar — Carlos Blanes (carioca). Tempo: 3' 12" 2|5; 3º logar — [illegible] to Micolis (S. Paulo). Tempo: 3' 14" 2|5.

As provas de Saltos e Trampolim foram transferidas em virtude de ainda não estarem promptos os trampolins.

Funccionarão dirigindo o concurso as seguintes autoridades da C. B. D.:

Direcção geral — dr. Alvaro de Barros Catão.

Arbitro — Moacyr Mallemont Rebello.

Juiz de partida — Comte. Irineu R. Gomes.

Juizes de chegada, chronometristas e auxiliares de raia — Domingos Sá Reis, Roberto Pinto da Luz, major Francisco Fonseca, Murillo Pereira Reis, dr. Ernesto Saboia, José Piront, Italo Rici, João Kessler Coelho, e Ruy Eleonardo Truda.

Juizes de raia — Dr. José Goulart, Carlos Juetz e dr. Walter Jobin Siqueira.

Juizes de saltos — Roberto Pinto da Luz, Pedro Theberg, Carlos Campos Sobrinho, Carlos Juetz e dr. Walter Jobin Siqueira.

Annotadores — Dr. José Goulart e Hedai França.

Annunciadores — Murillo de Carvalho e Floriano Dourado.

A banda do Corpo de Bombeiros da Bahia

Realiza-se na proxima terça-feira, ás 20 1|2 horas, no salão do Instituto Nacional de Musica, o concerto organizado pela banda do Corpo de Bombeiros da Bahia, ora entre nós, em homenagem á Associação Brasileira de Imprensa.

A regulamentação da profissão do engenheiro

A classe dos engenheiros, por suas associações, de norte a sul do paiz, tem protestado veementemente, contra o projecto do deputado Lacerda Werneck, que propõe a modificação do actual decreto 23569 que regulamenta a profissão de engenheiro.

Não reconhecendo autoridade no deputado Werneck para legislar sobre assumptos referentes á classe, o Instituto de Engenharia do Paraná encaminhou á Camara um memorial no qual é declarado que o deputado Lacerda Werneck, como empreiteiro responsavel pela construcção da ponte sobre o rio Capivary, na cidade de Jaguariahyva, no Paraná, que não foi aceita pelo Departamento de Viação do Estado por não apresentar a necessaria estabilidade, declarava, justificando, que não podia prever o succedido, "por

Aggressão

Foi hontem, á noite, soccorrido no Posto Central da Assistencia o operario Sebastião Martins, de 19 annos, que apresentava ferimentos no braço esquerdo e mão direita.

Sebastião, que foi victima de uma aggressão, não quiz declarar o nome do aggressor nem o local onde se verificou o facto.

Resignou o Gabinete Espanhol

O PRESIDENTE DA REPUBLICA, SR. ALCALA' ZAMORA, ACEITOU A RESIGNAÇÃO, AO MESMO TEMPO QUE COMMUTAVA AS PENAS DE VARIOS CONDEMNADOS A MORTE

MADRID, 29 (U. P.) — Noticia-se officialmente que resignou o gabinete hespanhol presidido pelo sr. Alejandro Lerroux.

O PRESIDENTE ALCALA'-ZAMORA ACEITOU A RESIGNAÇÃO DO GABINETE

MADRID, 29 (U. P.) — O presidente da Republica, d. Niceto Alcalá-Zamora, assignou a commutação das penas de morte e aceitou a resignação do gabinete.

VINTE PESSOAS TIVERAM COMMUTADAS AS SUAS PENAS DE MORTE

MADRID, 29 (U. P.) — Antes da resinação do gabinete hespanhol foram commutadas as penas de morte contra Gonzalez Pena e 20 outras pessoas.

FOI CONCEDIDO INDULTO AO DEPUTADO GONZALEZ PENA

MADRID, 29 (U. P.) — O gabinete hespanhol concedeu o indulto a Gonzalez Pena por maioria, sobrevindo a crise total.

A Situação na Belgica

CONCEDENDO FACILIDADES AO GOVERNO PARA EXECUTAR O PLANO ECONOMICO

Tres Leis Vão Ser Submettidas a Camara

BRUXELLAS (A. B.) — Foi redigida, hontem, pelo Gabinete, a declaração governamental que será lida, hoje, perante a Camara dos Deputados. Affirma-se que, na mesma occasião, o primeiro ministro van Zeeland, apresentará á approvação da Camara tres importantes leis, concedendo facilidades ao governo para a execução do seu programma economico.

Cada um desses tres projectos será votado como questão de confiança, de maneira que o novo governo se demittirá immediatamente no caso de ser recusado qualquer delles.

Ao que parece, o governo está dispotso a decidir em favor dos qu edefendem a desvalorização e luta entre os advogados da deflação e os da desvalorização.

FOI PROPOSTO O RECONHECIMENTO DA UNIÃO SOVIETICA PELO SR. ZEELAND

BRUXELLAS, 29 (U. P.) — O sr. Van Zeeland propoz á Camara o reconhecimento da União dos Soviets pela Belgica.

GRANDE CONFUSÃO

Repercutiu na Belga de Nova York a quéda do franco belga

NOVA YORK, 29 (U. P.) — Por occasião da abertura do mercado monetario, observou-se grande confusão devido á desvalorização do franco belga.

A cotação do dollar manteve-se firme contra as moedas dos paizes do blóco do ouro, mas caiu em troca das outras divisas.

O franco belga abriu a 19.56, verdendo 134 pontos.

CLINICA DE VIAS URINARIAS

Dr. Samuel Kanitz

Membro da Sociedade de Urologia da Allemanha, ex-assistente dos professores Lichtemberg Lewin, Joseph de Berlim e Haslinger de Vienna. Especialista em doenças dos Rins, Bexiga Prostata Urethra. Doenças de Senhoras. Diathermia. Ultra Violetas. Consultorio: 7 de Setembro 42-Sob., das 13 ás 17 horas Phone: 3-3531.

GONORRHE'A

Cura radical e rapida no homem e na mulher, aguda ou chronica por mais antiga, com injecções hypodermicas inoffensivas sem reacção de especie alguma. Tratamento da prostatite, orchite, impotencia (em moço) estreitamento. Corrimento regra dolorosa, escassa ou demasiada, inflammações do utero e ovario, esterilidade.

DR. JORGE A FRANCO — Chefe de Laboratorio do Instituto Oswaldo Cruz. — 67, Assembléa, de 2 ás 4 — Telephone 22-3112

CASINO COPACABANA

DIVERSÕES - GRILL ROOM - CINEMA - DUAS ORCHESTRAS

Jantares dansantes todas as noites

Foi appreendido um grande furto de bronze e metal patente da Central do Brasil

VARIOS OPERARIOS DA OFFICINA DO ENGENHO DE DENTRO ENVOLVIDOS NO CASO

Ha um mez, mais ou menos, as autoridades policiaes do 22º districto receberam communicação da directoria da Estrada de Ferro Central do Brasil de que, nas officinas do Engenho de Dentro vinham praticando varios furtos, que eram vendidos a Paulo Calderaro, com officina de bombeiros hydraulicos á rua Dr. Bulhões, n. 37.

Varias diligencias foram emprehendidas e, na noite de hontem, tudo foi esclarecido.

Os investigadores Sebastião, Muniz, Mario e Fernandes, sob a chefia do de nome Luiz Alves, em companhia do de nome Neves, do districto, ficaram de alcatéa nas proximidades da officina de Paulo Calderaro e, no momento em que cinco operarios ali chegavam sobraçando diversos volumes, procuraram prendel-os.

Tres desses operarios conseguiram fugir. Presos os de nomes Raul Ferreira, residente á rua Cuyabá, n. 13, e Sebastião Durval, morador á rua Cardoso, n. 33, foram juntamente com Paulo Calderaro conduzidos á delegacia do Meyer.

Em seguida foi dada busca na officina da rua Dr. Bulhões 37, onde foram appreendidos 800 kilos de bronze e metal patente, de propriedade das officinas do Engenho de Dentro.

A respeito foi aberto inquerito, tendo sido o facto communicado á direcção da Central do Brasil.

Associação de Bilhar Carioca

CAMPEONATO DE SNOOKER PARA A 3ª TURMA

Acham-se abertas até o dia 20 de abril as inscripções para o torneio eliminatorio da 3ª turma.

Informações na gerencia da A. B. C.

Um alfaiate Voronoff

Faz do terno velho, novo virando pelo avesso tambem concerta e reforma roupa faz terno de casemira, feito 80$ e de brim 40$ Rua Ledo, 66, antiga São Jorge.

"Brasil - Paiz Generoso Onde Deixei Vida, Alma e Coração"

Do Desterro, José Hochman, Em Carta á Sua Familia, Dirige Um Commovente Appello Aos Seus Para Que Envidem Todos os Esforços Para o Seu Retorno a Patria Adoptiva

Diario Carioca

Praça Tiradentes N.° 77 | Rio de Janeiro, Sabbado, 30 de Março de 1935 | Anno VIII — Numero 2.050

Um Angustioso Appello de José Hochman á Sua Familia

O negociante José da Silva Graça, que teve o joven deportado como seu inquilino, fala ao DIARIO CARIOCA, attestando sua conducta

A historia dolorosa de José Hochman, que está sendo ventilada pelo DIARIO CARIOCA, constitue uma pagina tristissima de capitulos emocionantes. Moço, honesto, trabalhador e extremamente pacato, o pobre rapaz foi expulso do Brasil como communista pelas autoridades policiaes. Entretanto, já demonstramos sufficientemente, atravéz dos innumeros testemunhos insuspeitos de pessôas qualificadas não ter a menor procedencia a allegação de autoridades policiaes quando attribuem actividades "terroristas" a José Hochman, e que este fora victima de um acto impensado e violento. O infeliz joven tinha até horror á semelhante doutrina, combatendo-a sempre que se lhe offerecia opportunidade.

José Hochman, não podia ter sido preso, como foi, sem nota de culpa.

Na occasião em que foi detido dirigia-se para casa de regresso do trabalho honrado!...

UMA CARTA DE JOSE' HOCHMAN A' SUA FAMILIA AQUI RESIDENTE

Foi-nos entregue, hontem, a carta que abaixo transcrevemos na integra, escripta por José Hochman á sua familia aqui residente. O conteudo da referida missiva é bem uma demonstração de que o pobre rapaz não era communista e que a sua expulsão do Brasil constituiu uma clamorosa injustiça que deve ser reparada, quanto antes, pelo governo brasileiro.

Eil-a:

"Bordo do "Bagé". 23 de fevereiro de 1935. — Querida familia. Desde que fui expulso do Brasil, a patria de meu coração que não tenho conseguido tranquillizar o espirito nem tambem tenho sorrido um só instante. A tristeza tornou-se, minha companheira inseparavel. Completamente isolado no porão desta nave brasileira, passo o tempo a chorar minha grande desventura, para a qual, como todos sabem, não contribui siquer com um gesto apenas.

Penso ter sido sempre um amigo do Brasil e dos brasileiros e procurado conduzir-me com dignidade, alheiado, por completo, das actividades que me foram imputadas, as quaes aliás sempre combati e combaterei em qualquer parte por julgal-as attentorias aos brios da familia e da religião

E tenho razões de sobra para me julgar infeliz porquanto, fui accusado de um crime que jamáis commetti ou nelle pensei siquer!

Quando o navio transpôz as aguas estrangeiras, foi me entregue um passaporte cujos dizeres me magôaram profundamente. Além de me qualificar de communista e, como tal, era eu expulso do territorio brasileiro, o referido documento que eu reputo affrontoso á minha dignidade de homem de bem mostra as duas photographias que eu fui obrigado a tirar na policia, quando lá permaneci incommunicavel, varios dias, sendo que uma está collocada de perfil. Em letras garrafaes e escriptas com tinta vermelha, rubra como a consciencia de quem falsamente me accusara de communista, vêm se expressões em idioma polonez que constituem verdadeiras monstruosidades e calumnias inacreditaveis. Com semelhante documento não tenho logrado me approximar dos demais passageiros nem conseguido ir a terra.

Dizem que vou para a Polonia, mas apesar de ali ter nascido, não tenho familia e, o que é mais triste, não conheço o seu idioma!

Não posso alongar-me nos meus queixumes porque os dois "touristes" brasileiros que fizeram a caridade de me levar esta missiva para Lisbôa e collocal-a no correio, apressam-se para desembarcar. Entretanto, peço a Deus que não os desampare e lhes dê sorte melhor que eu tive. Não se esqueçam de trabalhar e envidar todos os esforços junto ás autoridades superiores brasileiras, no sentido, de conseguirem o meu retorno ao Brasil, esse paiz querido, onde deixei, vida, alma e coração. Adeus". — (a.) — **José Hochman**".

O negociante José da Silva Graça

OUTRO VALIOSO TESTEMUNHO SOBRE A OPTIMA CONDUCTA DE HOCHMAN

O sr. José da Silva Graça, negociante estabelecido com padaria á rua Cardoso de Moraes nº. 161, interrogado por nós sobre a conducta de José Hochman assim nos falou:

— Tanto José Hochman como seu irmão Benjamim foram meus inquilinos durante cinco annos em uma pequena casinha que lhes aluguei nos fundos do meu estabelecimento commercial. Posso affirmar, entretanto, não ser José Hochman um communista, conforme foi elle deportado do Brasil.

Observei até uma passagem interessante que se deu com José Hochman, que me parece opportuno recordal-a:

E continuou:

— Alguns freguezes meus, certa vez, reunidos na minha padaria, discutiam varios assumptos, entre elles o communismo, quando ali surgira José Hochman, que regressava do seu trabalho. Interpellado a respeito das doutrinas de Moscou, o pobre rapaz manifestou sua repulsa a essa doutrina de modo inequivoco.

Desde então, o pobre rapaz, talvez intimidado, nunca mais cumprimentou os alludidos freguezes, tendo até deixado de negociar com um delles!...

José Hochman, prosegue o referido negociante, era dotado de qualidades que muito o recommendavam á estima e consideração dos homens de bem. Além disso, era um homem retraido Por isso, sua deportação como extremista me surpreendeu bastante. Basta dizer-lhe continuou o sr. José da Silva Graça, que José Hochman nunca pertenceu a nenhuma Sociedade de classe ou clubs recreativos Nunca vi José Hochman em agrupamentos de individuos suspeitos. Sua vida se resumia em trabalhar, afim de merecer sempre a consideração da sociedade, que elle sempre respeitou.

Finalizando a sua palestra, accentuou ainda o referido negociante, que se for preciso fazer uma declaração de seu proprio punho attestando a optima conducta de José Hochman e que o mesmo não era communista, elle a fará com satisfacção absoluta e, desde já está á disposição dos interessados para esse fim.

UMA CARTA AO DIARIO CARIOCA

Recebemos, hontem, a seguincarta:

Sr. Redactor, Saudações. — Lendo em seu jornal o protesto da expulsão de José Hochman, essa grande injustiça praticada por nossas autoridades, confesso-lhe que, apesar das poucas transacções que tive com o infeliz rapaz, posso affirmar entretanto que se tratava de um cidadão cumpridor dos seus deveres, honrado e trabalhador.

Muito agradeço os esforços que esse brilhante orgão da nossa imprensa, vem defendendo em pról do expulsado. (a.) — H. H. Freitas.

DR. JOSÉ DE ALBUQUERQUE
CLINICA ANDROLOGICA
Affecções venereas e não venereas dos orgãos sexuaes do homem Perturbações funccionaes da sexualidade masculina. Diagnostico causal e tratamento de
IMPOTENCIA EM MOÇO
RUA 7 SETEMBRO, 207 De 1 ás 6 horas

Os Extremos se Tocam...

De Sympathizante do Communismo, o Sr. Souza Dantas, Num Abrir e Fechar d'Olhos, se Transforma em Integralista

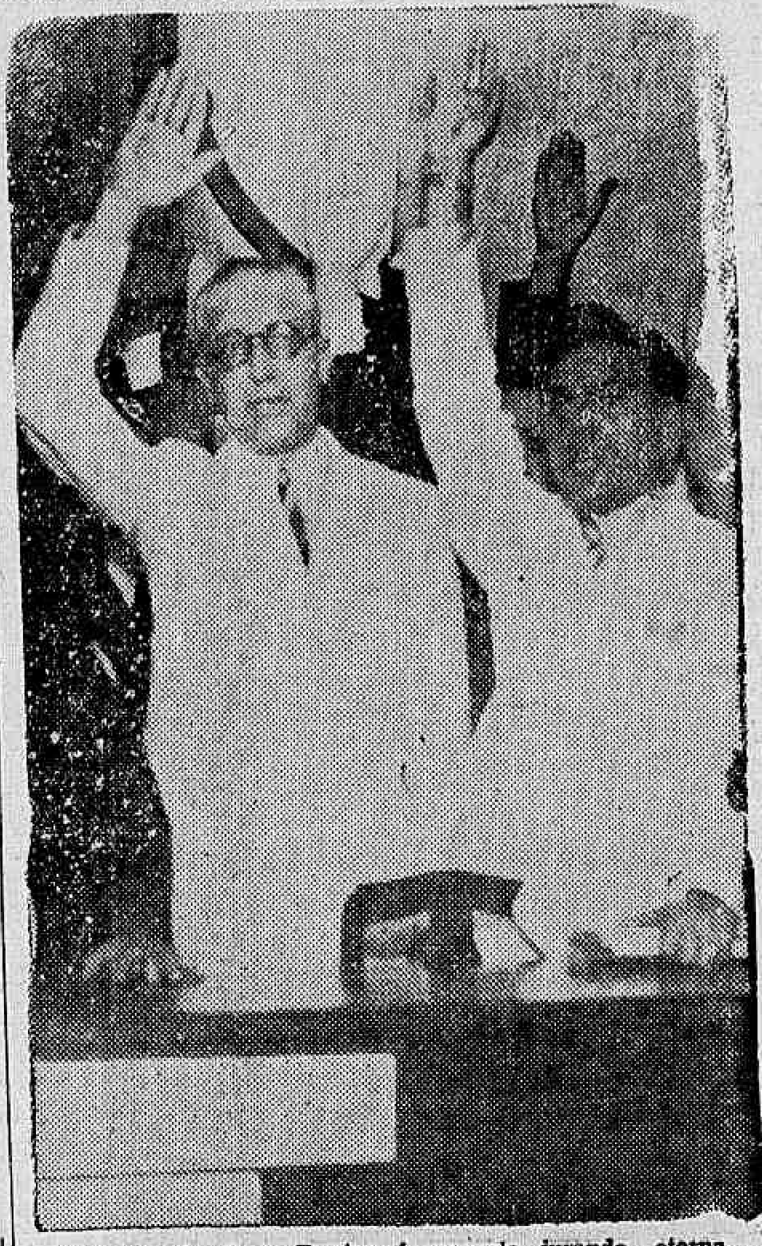

Ahi está o sr. Souza Dantas, á esquerda, jurando eterna fidelidade ao "fuherer" indigena, num instantaneo colhido pela nossa objectiva

Ao voltar de sua recente viagem aos Estados Unidos e á Inglaterra, o sr. Souza Dantas adheriu inesperadamente ao integralismo. Isso significa que o ex-banqueiro rompeu definitivamente com a democracia e o regime politico sob o qual vive o Brasil, depois de ter largamente desfrutado as delicias e as vantagens do poder.

Ha varios mezes, sabia-se que o sr. Souza Dantas em contrario á politica cambial do governo, embora continuasse dirigindo a Carteira Cambial do Banco do Brasil, á frente da qual agiu como bem entendeu, terminando por precipitar a crise que determinou a partida inesperada do ministro Souza Costa para Washington e Londres. Em face da situação criada, o sr. Souza Dantas foi obrigado a demittir-se, aceitando, entretanto, seguir para o estrangeiro, como delegado do governo brasileiro, embora esse facto constituisse verdadeiro paradoxo.

Regressando ao Rio, o sr. Souza Dantas encheu-se de pessimismo, ingressando na corrente dos que, nos quadros do regime actual, não vêem salvação para o Brasil. E' um direito que lhe assiste o de ter idéas nesta liberalissima democracia, tanto mais quanto o illustre banqueiro está agora em plena disponibilidade... Posto á margem da situação, elle, (que seja dito de passagem, á foi sympathizante do credo de Moscou e inimigo declarado da propriedade privada) adheriu num abrir e fechar d'olhos ao integralismo, cujo lemma préga o respeito sagrado a Deus, Patria, Familia e Propriedade!

A gravura acima representa o juramento de fidelidade do novo miliciano camisa-verde ao chefe nacional.

Irão para o Chaco?

QUATR BIPLANOS A CAMINHO DA BOLIVIA

O piloto Hugh Wells declarou que os apparelhos se destinam a uma nova linha aérea

BROWNSVILLE, 29 (U. P.) — Os quatro biplanos Curtiss Wright, "Condor", que chegaram, hontem, a Nova Orleans, levantaram vôo com destino ao Chile.

Os apparelhos passarão á noite em algum ponto no sul do Mexico.

O piloto Hugh Wells, que dirige o grupo de aviadores que conduzem os aeroplanos reiterou suas anteriores declarações, affirmando que os aviões serão empregados no serviço de uma linha aérea nova.

Acredita-se que os apparelhos se destinam á Bolivia.

APRENDA A ECONOMISAR

Comprando Apolices de Minas Geraes na E. N. E. Ltda.

CONCORRENDO PARA A INDEPENDENCIA ECONOMICA DO BRASIL, V. S. GARANTIRA' O FUTURO DE SUA FAMILIA

A Empresa Nacional de Economia Ltda. (E. N. E. Ltda.) põe ao alcance de todas as bolsas a acquisição das apolices do Emprestimo de Consolidação do Estado de Minas Geraes.

COM 20$000 de entrada e pagando o restante em mensalidades de 10$000, V. S. poderá comprar uma apolice do valor de 200$000, rendendo juros de 5 por cento ao anno e tendo direito immediato a concorrer a dois sorteios annuaes durante o prazo de quarenta annos (em 30 de Junho e 31 de Dezembro), nos quaes serão distribuidos 28.040 premios de 1.000 contos a 300$000 reis.

TANTO os premios como os juros, assim como a amortização das apolices, são pagos pelo Governo do Estado de Minas Geraes, por intermedio do Banco do Brasil, do Banco Commercio e Industria de S. Paulo e Banco Commercio e Industria de Minas Geraes, de accordo com os decretos 11.412 e 11.419 de 1934.

PROCURE a E. N. E. Ltda. rua Buenos Aires 56 sob., phone 23-4236, onde lhe serão dadas todas as informações.

Empresa Nacional de Economia Ltda.

RUA BUENOS AIRES N. 56-Sobrado --- PHONE 23-4236